

# JUKI

Variable Top Feed Overdger & Safety Stitcher (Rake-in type)

上下差動送り付オーバーロックインターロックミシン(かき込みタイプ)

MOR-2504-0D4-300

MOR-2514-BD4-307

MOR-2516-DD4-300

Variable Top Feed Overdger & Safety Stitcher (Puller type)

上下差動送り付オーバーロックインターロックミシン(先引きタイプ)

MOU-2514-BD4-307

MOU-2516-DD4-300

## PARTS LIST



BE006710PJA

No.0226-05

# HOW TO MAKE USE OF THIS PARTS LIST

## パーツリストの見方

1. The part numbers of parts shown in the figure indicate the corresponding numbers (Ref. No.) shown by the Index.  
 図に示された部品の品番は、図にふられているNo (Ref.No.)に対応するインテックスによって、その品番がわかります。

### 2. Explanation of codes 記号の説明

#### 1) Codes on the "Note" column "注記" 欄の記号

- ① ☆..... means this part is changed from the previous parts list.  
前回のパーツリストに対して今回変更された部品を意味します。
- ② #01..... refer to the "Note" explanation at bottom of page.  
001 ページ下の "注記" の説明を参照して下さい。

#### 2) Codes on the "E.C. (Engineering change)" column "変更年月" 欄の記号

- ① A.10/83.... Added from October, 1983  
1983年10月より追加された。
- ② D.10/83.... Obsoleted from October, 1983  
1983年10月より削除された。

#### ③ When previous parts (Obsoleted part) and new parts (Added parts) are not interchangeable with each other: 部品の互換性がない変更の場合

In this case, even obsoleted part (D.) can be ordered with the obsoleted part number, so select the parts with changed dates and place your orders.  
 この場合は削除(D)された品番でもご注文できますから、変更年月により、いずれかの部品を選択してご注文下さい。

Example (例)

Ref. No.	Note 注記	Part No. 品番	Description	E.C. 変更年月	品名	Amt. Req. 数量
1	☆	B1401-100-000	Needle bar	D.10/83	ハリホー	-
1-1	☆	B1401-100-000-A	Needle bar	A.10/83	ハリホー	1
2	☆	B1105-200-000	Frame cover	D.10/83	<b>B1105-300-000</b>	-
	☆	<b>B1105-300-000</b>	Frame cover	A.10/83	フレームカバー	1

#### ④ In case when previous parts and new part are interchangeable with each other: 部品の互換性がある場合の変更

In this case the new part number is replaced on the "品名 (Japanese)" column of the previous parts, so please order by the new part number.  
 この場合は、旧部品の和文品名欄にそれにかわる新しい品番が記入してありますので、新しい品番でご注文下さい。

#### ⑤ C.10/83

1	☆	<b>B1105-500-000</b>	Frame cover	C.10/83	<del>B1105-600-000</del>	1
		↑ Correct No. 正しい品番			↑ Wrong No. 誤り品番	

Please order by the correct part number.  
正しい品番でご注文下さい。

- ⑥ M.10/83..... The amount required is changed from October, 1983  
The new amount required is shown in the "Amt. Req". column.  
1983年10月より数量が変更になった。この場合数量欄には新しい数量が表示してあります。

#### 3) Codes on the "Amt. Req." column "数量" 欄の記号

- ① 2..... Indicates amount required is 2.  
数量、2個を表わします。
- ② 2.0..... Indicates length in meters. (unit is meter)  
長さ、2メートルを表わします。(単位はメートルです)
- ③ -..... Indicates parts obsoleted from the parts list.  
このパーツリストから削除された部品です。
- ④ (1)..... Indicates sub parts which construct the assembly part.  
Assembly part is shown as "asm." and クミ in Japanese, in the "Description" column.  
組部品を構成している子部品を表わします。組部品は品名欄に英文で "asm." 和文でクミと表示してあります。

### When Ordering The Spare Parts:

In order to ensure that we deliver the correct parts to you, please clearly state when ordering the corresponding PART NUMBER (ex. B1109-012-A00) and also the PARTS LIST NUMBER (ex. 0010-01, given at the top right of the cover) or the MACHINE SERIAL NUMBER, because there are some parts which have been changed.

### 補用部品注文の際のご注意

このパーツリストに記載されている補用部品をご注文の際は、部品の番号(例えば、B1109-012-A00)でご注文下さい。合わせて、ご覧のパーツリストの管理番号(表紙右上、例えば、No.0010-01)又は、機械番号をご連絡頂ければ幸いです。又、改良のため部品の一部が変更になる場合がありますのでご了承下さい。

## CONTENTS

### 目 次

1.	FRAME COMPONENTS (1) ..... フレーム関係(1)	1
2.	FRAME COMPONENTS (2) ..... フレーム関係(2)	3
3.	CRANKSHAFT COMPONENTS ..... 主軸関係	5
4.	NEEDLE DRIVING SHAFT COMPONENTS ..... 針駆動軸関係	7
5.	FEED MECHANISM COMPONENTS (1) ..... 送り関係(1)	9
6.	FEED MECHANISM COMPONENTS (2) ..... 送り関係(2)	11
7.	VARIABLE TOP FEED MECHANISM COMPONENTS ..... 上送り関係	13
8.	UPPER & LOWER LOOPER COMPONENTS ..... 上ルーパ、下ルーパ関係	15
9.	PRESSER FOOT COMPONENTS (1) ..... 押え関係(1)	17
10.	PRESSER FOOT COMPONENTS (2) (FOR MOR-2500) ..... 押え関係(2)(MOR-2500用)	19
11.	CHAIN LOOPER COMPONENT (FOR MOR-2516) ..... 二重環ルーパ関係(MOR-2516用)	20
12.	THREAD TENSION COMPONENTS ..... 糸調子関係	21
13.	LOWER KNIFE COMPONENTS ..... 下メス関係	23
14.	UPPER KNIFE COMPONENTS ..... 上メス関係	25
15.	CHAIN LOOPER THREADER COMPONENTS (FOR MOR-2516T OR MOR-2516F) .... 二重環糸通し器関係(MOR-2516T又はMOR-2516F用)	26
16.	LOWER LOOPER THREADER COMPONENTS (FOR MOR-2500T OR MOR-2500F) .... オーバー糸通し器関係(MOR-2500T又はMOR-2500F用)	27
17.	LUBRICATION MECHANISM COMPONENTS ..... 給油装置関係	29
18.	NEEDLE COOLING MECHANISM COMPONENTS ..... 針冷却装置関係	31
19.	EXCLUSIVE PARTS FOR MOU-2500 ..... MOU-2500専用部品	32
20.	THREAD STAND COMPONENTS (FOR MOR-2504, MOR-2514, MOU-2514) ..... 糸立装置関係(MOR-2504, MOR-2514用, MOU-2514用)	33
21.	THREAD STAND COMPONENTS (FOR MOR-2516, MOU-2516) ..... 糸立装置関係(MOR-2516用, MOU-2516用)	35
22.	SEMI-SUNKEN TYPE TABLE COMPONENTS ..... 卓上式テーブル関係	37
23.	FULLY-SUNKEN TYPE TABLE COMPONENTS ..... 全沈式テーブル関係	38
24.	SPECIAL ORDER PARTS COMPONENTS ..... 特別注文部品関係	39
25.	TABLE OF EXCHANGING PARTS ..... 交換部品一覧表	40
	NUMERICAL INDEX OF PARTS ..... 索引	41

[Note] For a machine equipped with a threader, and T (for domestic spec.) or F (for export spec.) at the end of the type designation.

(Example) MOR-2516T, MOR-2516F

[注記] 糸通し器付きは型式名の後にT(国内仕様)、F(輸出仕様)が付きます。

例 MOR-2516T, MOR-2516F。



1. FRAME COMPONENTS (1)  
 フレーム関係(1)

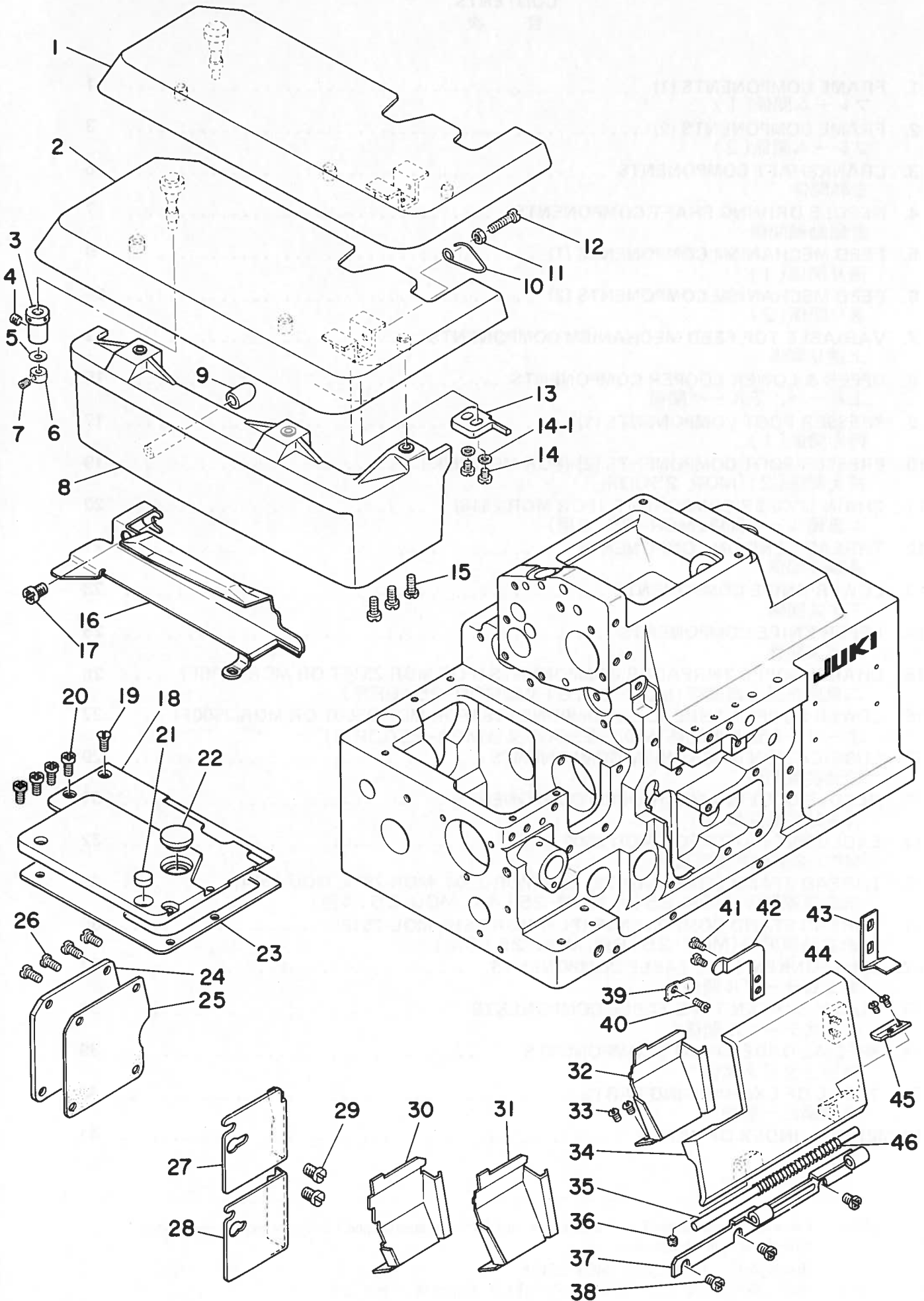

Ref. No.	Note	Part No. 品番	Description	E.C. 変更年月	品名	Amt. Req. 数量
1	#01	118-01255	CLOTH PLATE ASM.		ヌノタイ クミ	1
2	#02	118-01354	CLOTH PLATE ASM.		ヌノタイ クミ	1
3		115-01301	ECCENTRIC BUSHING		ヌノタイ ヘンシンフツシ	1
4		SS-8110422-TP	SCREW 11/64-40 L=4		トメネジ 11/64-40 L=4	1
5		WZ-0420350-KP	DISC SPRING		ワラハネ	1
6		CS-0400511-SD	THRUST COLLAR D=4 W=5		スラストウケ D=4 W=5	1
7		SS-8080322-TP	SCREW 1/8-44 L=3.2		トメネジ 1/8-44 L=3.2	1
8		118-01503	CLOTH PLATE COVER		ヌノタイカハ	1
9		118-02204	RUBBER PLUG		ヌノタイカハ - ホ-シンコ	1
10		118-02402	SPRING		ヌノタイ カイイハネ	1
11		NS-6110420-SP	NUT 11/64-40		ロツカクナツ 11/64-40	1
12		SS-6111740-SP	SCREW 11/64-40 L=17		ヒラネジ 11/64-40 L=17	1
13		118-02303	STOPPER		ヌノタイ カイイストツハ	1
14		SS-4110715-SP	SCREW 11/64-40 L=7		ナハネジ 11/64-40 L=7	2
14-1		WP-0450000-SD	WASHER 4.5X8X0.5	A.01/85	ヒラツカネ 4.5X8X0.5	2
15		SS-4091015-SP	SCREW 9/64-40 L=10		ナハネジ 9/64-40 L=10	3
16		119-00453	CLOTH PLATE SIDE COVER ASM.		ヌノタイヨコカハ - クミ	1
17		SS-4120615-SP	SCREW 3/16-28 L=6		ナハネジ 3/16-28 L=6	2
18		119-00602	FEED MECHANISM COVER		オクリフタ	1
19		SS-1090930-SP	SCREW 9/64-40 L=8.6		ワラネジ 9/64-40 L=8.6	1
20		SS-4090815-SP	SCREW 9/64-40 L=8		ナハネジ 9/64-40 L=8	4
21		118-02709	RUBBER PLUG		ヌノタイ ホ-シンコ A	1
22		TA-1250406-R0	RUBBER PLUG		トメピン D=12.5 L=4	1
23		118-02600	GASKET		オクリフタ ハツキン	1
24		118-04200	COVER		チヨウセツアツフタ	1
25		118-04309	GASKET		チヨウセツアツフタ ハツキン	1
26		SS-4110715-SP	SCREW 11/64-40 L=7		ナハネジ 11/64-40 L=7	4
27	#01	118-03905	CHIP GUARD COVER, LEFT		ヌノクス カハ - ヒタリ	1
28	#06	118-04002	CHIP GUARD COVER, LEFT		ヌノクス カハ - ヒタリ	1
29		SS-7110510-SP	SCREW 11/64-40 L=5		マルヒラネジ 11/64-40 L=5	2
30	#03	118-67306	CHIP GUARD COVER		ヌノクス カハ	1
31	#04	118-67207	CHIP GUARD COVER		ヌノクス カハ	1
32	#05	118-67108	CHIP GUARD COVER		ヌノクス カハ	1
33		SS-3090610-SP	SCREW 9/64-40 L=6		マルネジ 9/64-40 L=6	2
34		118-02808	LOOPER COVER		ル-ハ カハ	1
35		118-03004	LOOPER COVER HINGE PIN		ル-ハ カハ - ヒンシク	1
36		SS-9110422-TP	SCREW 11/64-40 L=4		トメネジ 11/64-40 L=4	1
37		118-02907	LOOPER COVER BRACKET		ル-ハ カハ - クケタイ	1
38		SS-4110715-SP	SCREW 11/64-40 L=7		ナハネジ 11/64-40 L=7	3
39		118-03400	LOOPER COVER PRESSER SPRING		ル-ハ カハ - オウエハネ	1
40		SS-7110720-SP	SCREW 11/64-40 L=7		マルヒラネジ 11/64-40 L=7	1
41		SS-7090530-SP	SCREW 9/64-40 L=4.5		マルヒラネジ 9/64-40 L=4.5	2
42		118-03301	LOOPER COVER PRESSER PLATE		ル-ハ カハ - オウエイタ	1
43		118-03202	LOOPER COVER GUIDE PLATE		ル-ハ カハ - カイトイタ	1
44		SS-3090510-SP	SCREW 9/64-40 L=5	D.04/85	SS-7090530-SP	-
45		SS-7090530-SP	SCREW 9/64-40 L=4.5	A.04/85	マルヒラネジ 9/64-40 L=4.5	2
45		118-03103	LOOPER COVER PLATE		ル-ハ カハ - イタ	1
46		B1140-716-000	SPRING		ル-ハ カハ - ハネ	1

Note (注記) #01 ..... For MOR-2504, MOR-2514

#02 ..... For use only in Japan (for safety stitchers) and the specified areas.

#03 ..... For MOR-2516

#04 ..... For MOR-2514

#05 ..... For MOR-2504

#06 ..... To exchange for MOR-2516F

MOR-2504, MOR-2514用

国内インター及び指定地区用

MOR-2516用

MOR-2514用

MOR-2504用

MOR-2516T用糸通し器付きの場合交換

2. FRAME COMPONENTS (2)  
 フレーム関係(2)

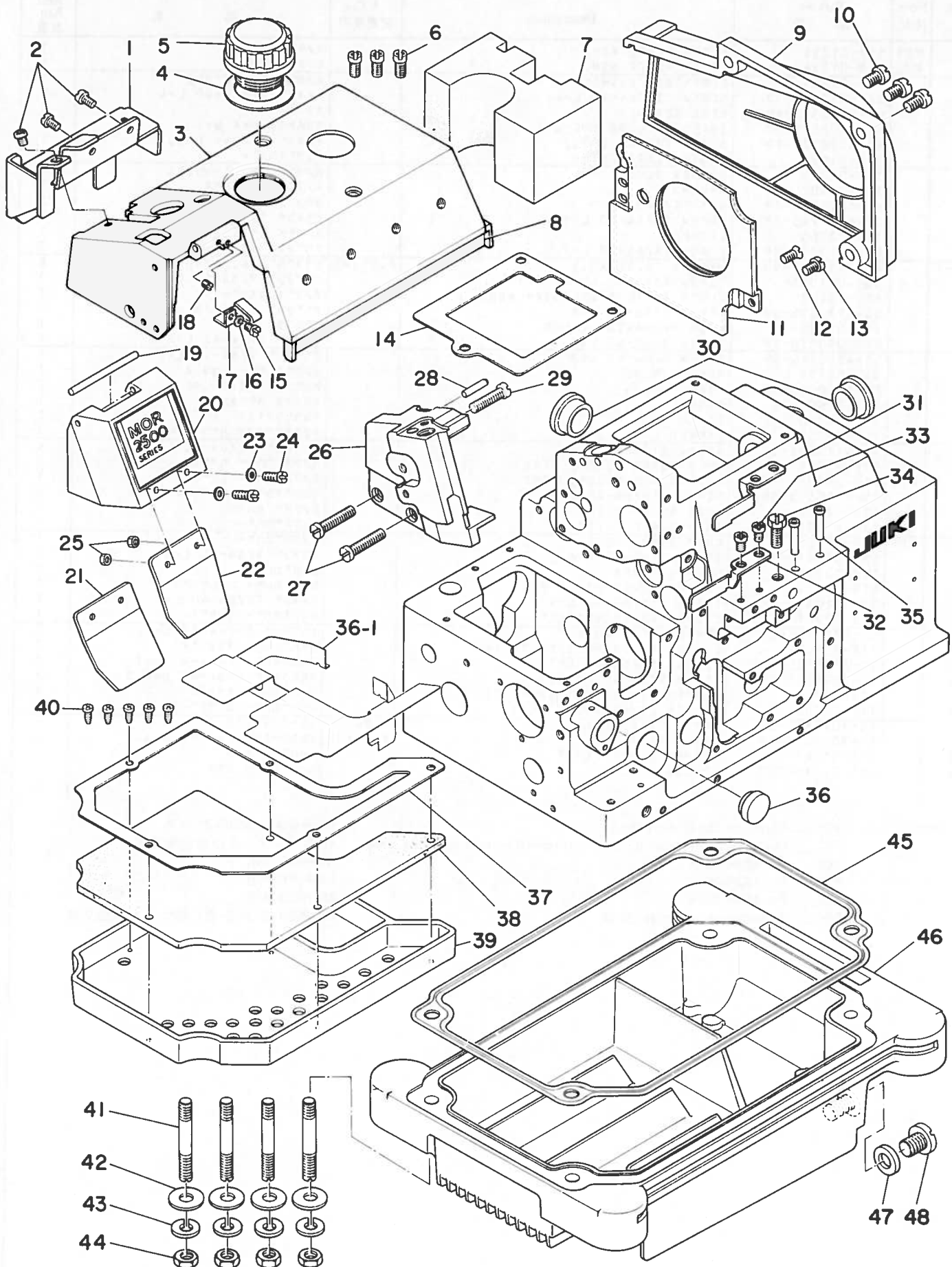



Ref. No.	Note 注記	Part No. 品番	Description	E.C. 変更年月	品名	Amt. Req. 数量
1		119-00701	REAR COVER		ウフネクリ ウソコカハ-	1
2		SS-4110615-SP	SCREW 11/64-40 L=6	D.04/84	SS-7110510-SP	-
3		SS-7110510-SP	SCREW 11/64-40 L=5	A.04/84	マルヒラネジ 11/64-40 L=5	3
4		119-00305	UPPER COVER		ウフカハ-	1
5		115-00808	GASKET		チユ-1アナ ハツキン	1
6		118-00604	OIL CAP		キコウアツツタ	1
7		SS-4121015-SP	SCREW 3/16-28 L=10		ナハネジ 3/16-28 L=10	3
8		118-05009	SPONGE		ウフカハ- スネンシ	1
9		118-05405	COLOUR BELT		カラ-ハツト	1
10		118-04101	BELT COVER		ハツトカハ-	1
11		SS-4150915-SP	SCREW 15/64-28 L=9		ナハネジ 15/64-28 L=9	3
12		118-04853	COOLING FAN PLATE ASM.		レイキク フアンイタ クミ	1
13		SS-1110840-SP	SCREW 11/64-40 L=8		ウラネジ 11/64-40 L=8	1
14		SS-7110840-SP	SCREW 11/64-40 L=7.8		マルヒラネジ 11/64-40 L=7.8	1
15		118-00505	UPPER COVER GASKET		ウフカハ- ハツキン	1
16		SS-7090510-SP	SCREW 9/64-40 L=4.6		マルヒラネジ 9/64-40 L=4.6	1
17		WP-0370316-SD	WASHER 3.7X8X0.3		ヒラネジ 3.7X8X0.3	1
18		118-00901	FACE PLATE COVER SPRING		メンイタカハ-ハツネ	1
19		SS-8090410-SP	SCREW 9/64-40 L=3.5		トメネジ 9/64-40 L=3.5	1
20		118-00802	FACE PLATE COVER PIN		メンイタカハ-ピン	1
21	#02	119-00859	FACE PLATE COVER ASM.		メンイタカハ- クミ	1
22	#01	118-01107	SAFETY PLATE		メネジカハ-	1
23		118-01008	SAFETY PLATE		メネジカハ-	1
24		WP-0370316-SD	WASHER 3.7X8X0.3		ヒラネジ 3.7X8X0.3	2
25		SS-4090815-SP	SCREW 9/64-40 L=8		ナハネジ 9/64-40 L=8	2
26		NS-6090310-SP	NUT 9/64-40		ロツカクナツト 9/64-40	2
27		119-00206	SIDE COVER		ソクメンカハ-	1
28		SS-6122510-SP	SCREW 3/16-28 L=25		ヒラネジ 3/16-28 L=25	1
29		PS-0400182-KO	SPRING PIN 4.0X18		スプリングピン 4.0X18	1
30		SS-6122030-SP	SCREW 3/16-28 L=20		ヒラネジ 3/16-28 L=20	1
31	#02	TA-2050805-RO	RUBBER PLUG		トメピン 0=20.5 L=8	2
32	#01	118-03806	CHIP GUARD COVER, UPPER		ヌノクスカハ- ウイ	1
33		118-03707	CHIP GUARD COVER, UPPER		ヌノクスカハ- ウイ	1
34		SS-4120615-SP	SCREW 3/16-28 L=6		ナハネジ 3/16-28 L=6	2
35		SS-9151210-TP	SCREW 15/64-28 L=11.8		ロツカクネツト 15/64-28	1
36	#01	118-05207	THREAD GUIDE, LARGE		イトミチ タイ	2
36-1		TA-1871602-RO	RUBBER PLUG		トメピン 0=18.7 L=16	1
37		118-42804	SHELTER PLATE	A.09/84	シヤハイハツ	1
38		118-41400	FILTER PRESSER PLATE		フィルタ-プレッシャー	1
39		118-41509	FILTER		フィルタ-	1
40		118-41301	FILTER HOLDER		フィルタ-タイ	1
41		ST-6030821-0A	SCREW 0=3-24 L=8		タツピンネジ 0=3-24 L=8	5
42		115-03703	SCREW STUD		シチユ-ネツト	4
43		WP-0751576-SD	WASHER 7.5X19X1.5		ヒラネジ 7.5X19X1.5	4
44		WS-0822010-KP	SPRING WASHER 8.2X15X2		ハネネジ 8.2X15X2	4
45		NS-6680410-SP	NUT 9/32-28		ロツカクナツト 9/32-28	4
46		115-03901	OIL RESERVOIR GASKET		アツラダツリ ハツキン	1
47		115-03802	OIL RESERVOIR		アツラダツリ	1
48		B8219-125-000	OIL DRAIN CAP GASKET	O.05/84	118-10306	-
49		118-10306	OIL DRAIN CAP GASKET	A.06/84	ハイネジ ハツキン	1
50		SS-6741010-SP	SCREW 3/8-28 L=10		ヒラネジ 3/8-28 L=10	1

Note (注記) #01 ..... For MOR-2504, MOR-2514  
#02 ..... For MOR-2516

MOR-2504・2514用  
MOR-2516用

3. CRANKSHAFT COMPONENTS  
主軸關係

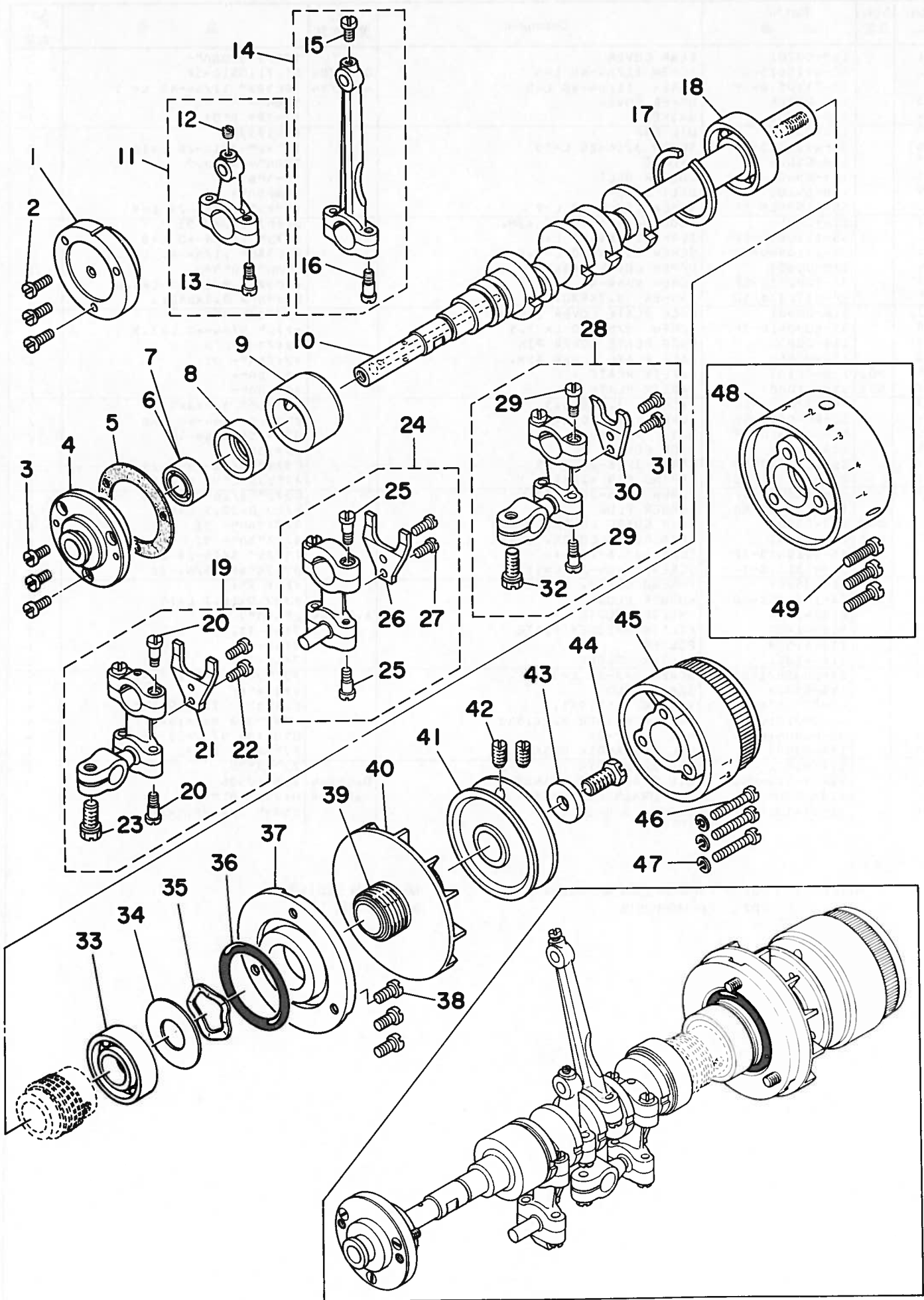



Ref. No.	Note (注記)	Part No. 品番	Description	E. C. 変更年月	品名	Amt. Req. 数量
1	#01	B1214-704-000	CRANK SHAFT BUSHING D		Dメタル	1
2	#01	SS-7091110-TP	SCREW 9/64-40 L=10.5		マルヒラネシ 9/64-40 L=10.5	3
3	#02	SS-6090810-TP	SCREW 9/64-40 L=7.5		ヒラネシ 9/64-40 L=7.5	3
4	#02	118-12104	CRANKSHAFT BUSHING D		Dメタル	1
5		B1219-804-000	GASKET		Oメタル ハーツキン	1
6	#01	B1215-804-000	BALL BEARING D		シユシヤク ホールハアリンク D	1
7	#02	SB-1100003-00	BALL BEARING		ホールハアリンク	1
8	#01	116-50900	RUBBER CAP		ハンシツカム キヤツフ	1
9		118-11809	CRANKSHAFT BUSHING C		Cメタル	1
10		118-11106	CRANKSHAFT		シユシヤク	1
11		118-45153	KNIFE DRIVING ROD ASM.		ウツメスロツト クミ	1
12		SS-8110520-TP	SCREW 11/64-40 L= 4.5		トメネシ 11/64-40 L=4.5	(1)
13		SO-0450701-TP	HINGE SCREW D= 4.5 H= 7		タツネシ D=4.5 H=7	(2)
14		115-15053	CONNECTING ROD ASM.		ハリツト-ロツト クミ	1
15		SS-7110910-TP	SCREW 11/64-40 L= 8.5		マルヒラネシ 11/64-40 L=8.5	(1)
16		SD-0450701-TP	HINGE SCREW D= 4.5 H= 7		タツネシ D=4.5 H=7	(2)
17		B1212-704-000	BEARING RETAINER		ホールハアリンク トメ	1
18		B1211-804-000	BALL BEARING B		シユシヤク ホールハアリンク B	1
19	#01	118-32151	LOWER LOOPER DRIVING ROD ASM.		シタル-ハロツト クミ	1
20		SD-0450701-TP	HINGE SCREW D= 4.5 H= 7		タツネシ D=4.5 H=7	(4)
21		118-32201	STOPPER		シタル-ハロツト フリトメ	(1)
22		SS-7110910-TP	SCREW 11/64-40 L= 8.5		マルヒラネシ 11/64-40 L=8.5	(2)
23	#02	SS-9151210-TP	SCREW 15/64-28 L=11.8		ロツカクホルト 15/64-28	(1)
24		118-29157	CHAIN LOOPER DRIVING ROD ASM.		シタル-ハロツト クミ	1
25		SO-0450701-TP	HINGE SCREW D= 4.5 H= 7		タツネシ D=4.5 H=7	(4)
26		118-32201	STOPPER		シタル-ハロツト フリトメ	(1)
27		SS-7110910-TP	SCREW 11/64-40 L= 8.5		マルヒラネシ 11/64-40 L=8.5	(2)
28		118-31153	UPPER LOOPER DRIVING ROD ASM.		ウフル-ハロツト クミ	1
29		SO-0450701-TP	HINGE SCREW D= 4.5 H= 7		タツネシ D=4.5 H=7	(4)
30		118-31203	STOPPER		ウフル-ハロツト フリトメ	(1)
31		SS-7110910-TP	SCREW 11/64-40 L= 8.5		マルヒラネシ 11/64-40 L=8.5	(2)
32		SS-9151210-TP	SCREW 15/64-28 L=11.8		ロツカクホルト 15/64-28	(1)
33		SB-1150003-00	BALL BEARING A		ハアリンク D=15X35	1
34		115-10609	WASHER		ハアリンク ウケイタ	1
35		WZ-2640310-KH	WAVED WASHER 26.4X33.9X3.5		ナミカダヤカネ 26.4X33.9X3.5	1
36		RO-3473501-00	RUBBER RING		オリツク	1
37		118-11403	THRUST HOLOER		スラストク	1
38		SS-4121015-SP	SCREW 3/16-28 L=10		ナハネシ 3/16-28 L=10	3
39		118-11502	OIL SHIELD		シユシヤク アツチキリ	1
40		118-11601	COOLING FAN		レイキヤクファン	1
41		118-11205	HANDWHEEL A		ハヌミクホルマ A	1
42		SS-8151150-SP	SCREW 15/64-28 L=10.5		トメネシ 15/64-28 L=10.5	2
43		WP-0764016-SP	WASHER		ヒラヤカネ 76X20X4	1
44		SS-9681610-TP	SCREW 9/32-28 L=16		ロツカクホルト 9/32-28 L=16	1
45		118-11304	HANDWHEEL B		ハヌミクホルマ B	1
46		SS-7112420-SP	SCREW 11/64-40 L=24		マルヒラネシ 11/64-40 L=24	3
47		WS-0451040-KP	SPRING WASHER		ハネヤカネ 4.5X8.5X1	3
48	#03	118-12401	HANDWHEEL C		ハヌミクホルマ C	1
49	#03	SS-7111410-SP	SCREW 11/64-40 L=14		マルヒラネシ 11/64-40 L=14	3

Note (注記) #01 ..... For MOR-2504, MOR-2514 MOR-2504, 2514用  
#02 ..... For MOR-2516 MOR-2516用  
#03 ..... For JE JE用

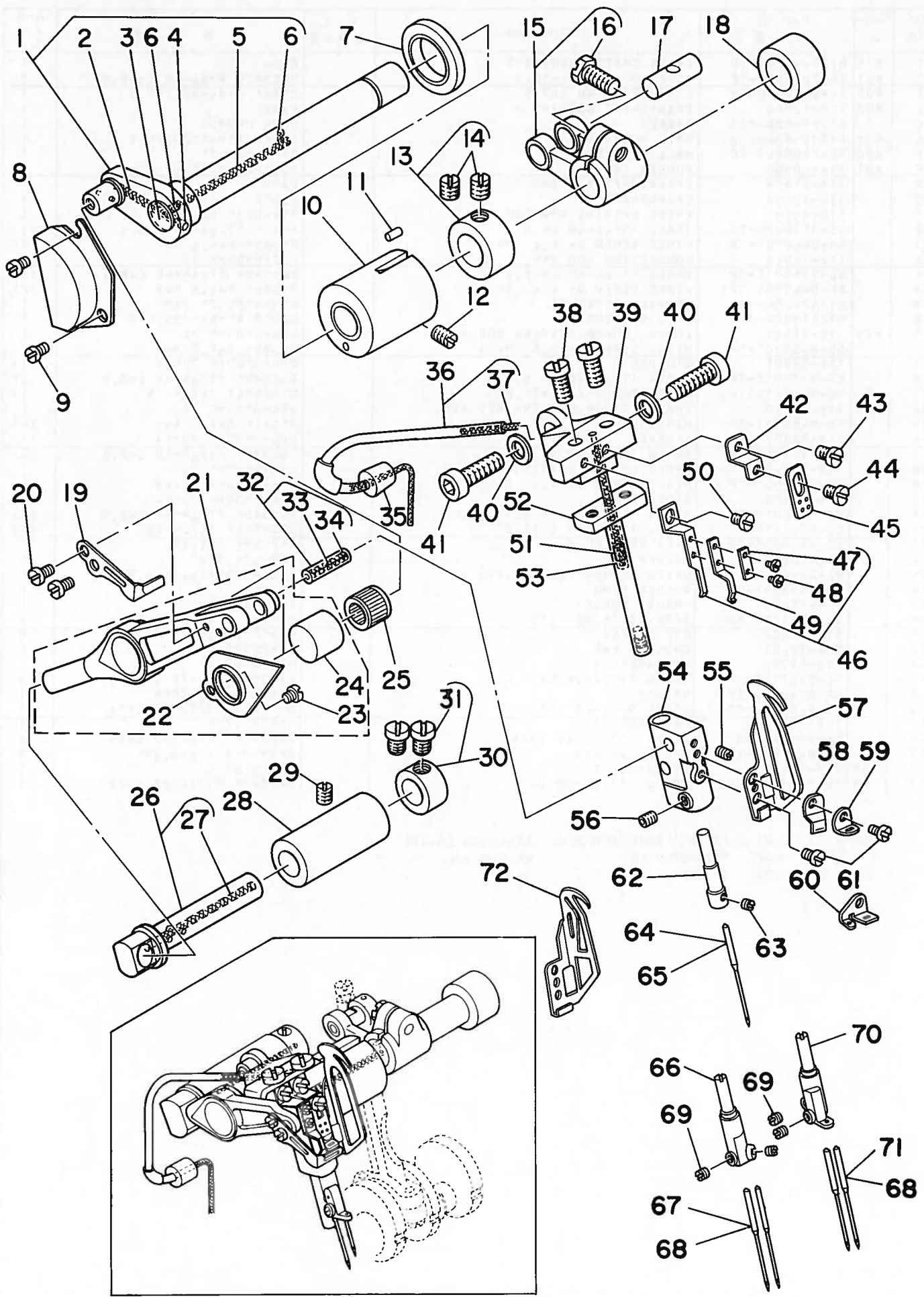

Ref. No.	Note 注記	Part No. 品番	Description	E.C. 変更年月	品名	Amt. Req. 数量
1		115-82558	NEEDLE DRIVING SHAFT ASM.		ハリクトム-シフト クミ	1
2		115-82509	OIL WICK		アクリルシリン A	(1)
3		115-17505	OIL CAP		ハリクトム-シフト アクリル フタ	(1)
4		TA-0180401-MO	NEEDLE COOLER PLUG CAP		トメピン D=1.8X2.1 L=4.3	(1)
5	*	B3510-704-000	OIL FELT	0.02/88	118-42903	-
6	*	118-42903	OIL FELT	A.02/88	ハリクトム-シフト フィルト (チヨウ)	(1)
6	*	B3511-704-000	OIL FELT	0.02/88	B3525-704-000	-
6	*	B3525-704-000	OIL FELT	A.02/88	ハリクトム- フィルト フィルト	(2)
7		115-17802	OIL SEAL		ハリクトム-シフト オイルシール	1
8		119-04109	COVER		カンリユウカハ-	1
9		SS-7110410-SP	SCREW 11/64-40 L=4		マルヒラネジ 11/64-40 L=4	2
10		118-14100	BUSHING, FRONT		ハリクトム-シフト フィルト	1
11		B3525-704-000	OIL FELT		ハリクトム- フィルト フィルト	1
12		SS-8120740-SP	SCREW 3/16-28 L=7		トメネジ 3/16-28 L=7	1
13		CS-1201010-SH	THRUST COLLAR ASM. D=12 W=10		スラストウケ D=12 W=10 クミ	1
14		SS-8660610-TP	SCREW 1/4-40 L=6		トメネジ 1/4-40 L=6	(2)
15		B1402-804-0A0	FORKED CRANK ASM.		フタマタ クランク クミ	1
16		SS-9151210-TP	SCREW 15/64-28 L=11.8		ロツカクネジ 15/64-28	(1)
17	#01	118-23804	CRANK PIN		ネジリフタマタ クランクピンの C	1
18		118-14308	BUSHING, REAR		ハリクトム-シフト クシロメタル	1
19		118-16105	NEEDLE THREAD PRESSER		ハリトオガイ	1
20		SS-6080410-SP	SCREW 1/8-44 L=4		ヒラネジ 1/8-44 L=4	2
21		115-15152	NEEDLE DRIVING LEVER ASM.		ハリクトム-レバ- クミ	1
22		115-15301	OIL SHIELD		アクリルクリ イタ	(1)
23		SS-4080320-TP	SCREW 1/8-44 L=3.4		ナゲネジ 1/8-44 L=3.4	(1)
24		115-15202	OUTER SLEEVE		ハリクトム-レバ- カシイリン	(1)
25	#01	B1411-804-A00	BEARING (A)		ハリクトム-レバ- ヲアリング A	1
26		115-15459	NEEDLE DRIVING LEVER SHAFT ASM.		ハリクトム-レバ- シフト クミ	1
27		CQ-2020000-00	OIL WICK		シリン	(0.2)
28		115-15509	BUSHING		ハリクトム-レバ-シフト メタル	1
29		SS-8120740-SP	SCREW 3/16-28 L=7		トメネジ 3/16-28 L=7	1
30		CS-087081A-SH	THRUST COLLAR ASM. D=8.73 W=8		スラストウケ D=8.73 W=8	1
31		SS-6110420-TP	SCREW 11/64-40 L=4.8		ヒラネジ 11/64-40 L=4.8	(2)
32	#01	115-17059	PIN ASM.		ハリクトム-レバ-ピンの クミ	1
33		CQ-2020000-00	OIL WICK		シリン	(0.1)
34		115-17307	PLUG		ハリクトム-レバ-ピンの フタ	(2)
35		118-15107	OIL WICK COVER BUSHING		シリンカハ- フタツシ	1
36		118-15057	OIL WICK COVER ASM.		シリンカハ- クミ	1
37		CQ-2020000-00	OIL WICK		シリン	(0.3)
38		SS-7121410-TP	SCREW 3/16-28 L=14		マルヒラネジ 3/16-28 L=14	2
39		118-14803	NEEDLE CLAMP GUIDE SHAFT BASE		ハリトメ アンナイネ-ダウイ	1
40		WP-0651056-S0	WASHER 6.5X11X1		ヒラネジ 6.5X11X1	2
41		SS-6151812-TP	SCREW 15/64-28 L=18		ロツカクアネジ 15/64-28	2
42		118-16501	NEEDLE THREAD GUIDE		ハリトテンピンの カシイトリツガイ	1
43		SS-7090540-TP	SCREW 9/64-40 L=5		マルヒラネジ 9/64-40 L=5	1
44		SS-7090530-SP	SCREW 9/64-40 L=4.5		マルヒラネジ 9/64-40 L=4.5	1
45		118-16600	NEEDLE THREAD TAKE-UP GUIDE		ハリトテンピンの カシイト	1
46	#02	118-16857	NEEDLE CLAMP BASE		ハリト クラックダウイ クミ	1
47	#02	118-17103	NEEDLE CLAMP WASHER		ニシシウカンハリトクラックダウイ	(1)
48	#02	SS-5060310-SP	SCREW 3/32-56 L=2.8		トラスネジ 3/32-56 L=2.8	(2)
49	#02	118-16907	NEEDLE THREAD CLAMP		ニシシウカンハリトクラック	(1)
50	#02	SS-6080410-SP	SCREW 1/8-44 L=4		ヒラネジ 1/8-44 L=4	1
51		118-17004	NEEDLE CLAMP OIL FELT		ハリトメ クシロフィルト	1
52		118-14902	NEEDLE CLAMP GUIDE SHAFT ASM.		ハリトメ アンナイネ-	1
53		118-15206	OIL WICK		ハリトメ アンナイネ- クシロシリン	1
54		118-15503	NEEDLE CLAMP BASE		ハリトメダウイ	1
55		SS-8090410-SP	SCREW 9/64-40 L=3.5		トメネジ 9/64-40 L=3.5	1
56		SS-8110422-TP	SCREW 11/64-40 L=4		トメネジ 11/64-40 L=4	1
57	#06	118-16006	NEEDLE THREAD TAKE-UP-LEVER		ハリトテンピンの	1
58		118-16204	NEEDLE THREAD PRESSER SPRING		ハリトオガイ ハネ	1
59		118-16303	NEEDLE THREAD PRESSER GUIDE		ハリトオガイ イトアンナイ	1
60		118-16402	NEEDLE THREAD PRESSER GUIDE		ハリトオガイ イトアンナイ	1
61		SS-6080410-SP	SCREW 1/8-44 L=4		ヒラネジ 1/8-44 L=4	2
62	#03	118-69005	NEEDLE CLAMP		イツネンハツハリトメ	1
63		SS-8080310-TP	SCREW 1/8-44 L=2.8		トメネジ 1/8-44 L=2.8	1
64	#03	MOC-270B1100	NEEDLE DCX27 #11		ハリ DCX27 #11	1
65	#04	MC-0336007-50	NEEDLE B-27 NM75		ハリ B-27 75	1
66	#05	118-69658	NEEDLE CLAMP		ニネンハリハリトメ クミ	1
67	#05	MOC-270B1100	NEEDLE DCX27 #11		ハリ DCX27 #11	2
68	#04	MC-0336007-50	NEEDLE B-27 NM75		ハリ B-27 75	2
69		SS-8080310-TP	SCREW 1/8-44 L=2.8		トメネジ 1/8-44 L=2.8	2
70	#02	118-70359	NEEDLE CLAMP		ニシシウカンハリトメ クミ	1
71	#02	MOC-270B1100	NEEDLE DCX27 #11		ハリ DCX27 #11	2
72	#05	118-17301	NEEDLE THREAD TAKE-UP LEVER		ハリトテンピンの	1

Note (注記) #01 ..... Selecting part for fit tolerance. 選択かん合部品  
#02 ..... For MOR-2516 MOR-2516用  
#03 ..... For MOR-2504 MOR-2504用  
#04 ..... For use only in the specified areas. 指定地区のみ使用  
#05 ..... For MOR-2514 MOR-2514用  
#06 ..... For MOR-2504, MOR-2516 MOR-2504, MOR-2516用



5. FEED MECHANISM COMPONENTS (1)  
送り関係(1)

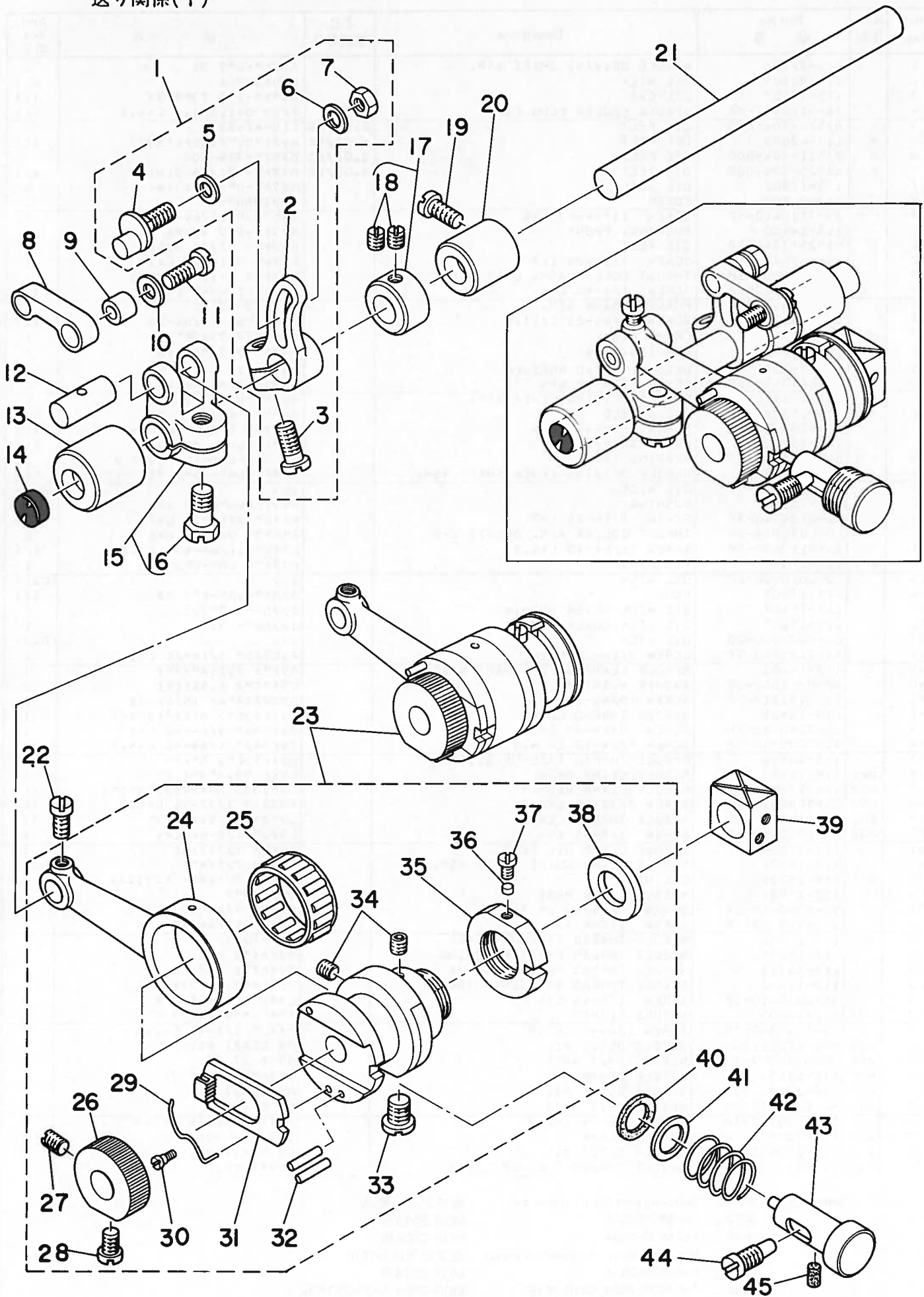

Ref. No.	Note 注記	Part No. 品番	Description	E.C. 変更年月	品名	Amt. Req. 数量
1		118-24059	FEED ROCKER ASM.		シユクリウテ <sup>ク</sup> クミ	1
2		115-30102	MAIN FEED ROCKER		シユクリウテ <sup>ク</sup>	(1)
3		SS-6121220-TP	SCREW 3/16-28 L=11.5		ヒラネシ <sup>ク</sup> 3/16-28 L=11.5	(1)
4		118-24000	PIN		シユクリウテ <sup>ク</sup> ヒ <sup>ク</sup> ン	(1)
5		91618-804-000	WASHER		シユクリウテ <sup>ク</sup> ヲ <sup>ク</sup> カ <sup>ク</sup> ネ	(1)
6		B1667-804-000	WASHER B		シユクリウテ <sup>ク</sup> ヲ <sup>ク</sup> カ <sup>ク</sup> ネ B	(1)
7		NS-6620320-SP	NUT 3/16-32		ロツカクツツ 3/16-32	(1)
8		118-24109	MAIN FEED LINK		シユクリリソク	1
9		B1620-804-000	COLLAR		シユクリ ヒ <sup>ク</sup> ンカラ-	1
10		B2107-816-000	WASHER		ロツト <sup>ク</sup> ヲ <sup>ク</sup> カ <sup>ク</sup> ネ	1
11		SS-6121220-TP	SCREW 3/16-28 L=11.5		ヒラネシ <sup>ク</sup> 3/16-28 L=11.5	1
12		118-23804	CRANK PIN		オクリ <sup>ク</sup> ツツ <sup>ク</sup> クラソクヒ <sup>ク</sup> ン C	1
13		B1614-704-000	FEED ROCKER SHAFT BUSHING, FRONT		オクリシ <sup>ク</sup> ク マイメタル	1
14		TA-1030402-RO	RUBBER PLUG		トメヒ <sup>ク</sup> D=10.3 L=4	1
15		B1611-804-0A0	FORKED LINK ASM.		オクリ <sup>ク</sup> フマツリソク クミ	1
16		SS-9151210-TP	SCREW 15/64-28 L=11.8		ロツカクホ <sup>ク</sup> ルト 15/64-28	(1)
17		CS-095081B-SH	THRUST COLLAR ASM. D=9.53 W=8		スラストウケ D=9.53 W=8 クミ	1
18		SS-8110410-TP	SCREW 11/64-40 L= 3.5		トメネシ <sup>ク</sup> 11/64-40 L=3.5	(2)
19		SS-6121020-SP	SCREW 3/16-28 L= 9.5		ヒラネシ <sup>ク</sup> 3/16-28 L=9.5	1
20		B1615-704-000	FEED ROCKER SHAFT BUSHING, REAR		オクリシ <sup>ク</sup> ク ウソメタル	1
21		B1613-804-000	ROCKER SHAFT		オクリシ <sup>ク</sup> ク	1
22		SS-7110910-TP	SCREW 11/64-40 L= 8.5		マルヒラネシ <sup>ク</sup> 11/64-40 L=8.5	1
23		118-23176	FEED ECCENTRIC BODY ASM.		オクリカムシ <sup>ク</sup> ク <sup>ク</sup> タイ クミ	1
24		B1610-804-000	CRANK ROD		オクリ クラソクロツト <sup>ク</sup>	(1)
25	#01	B1609-804-800	NEEDLE BEARING		オクリ <sup>ク</sup> ハ <sup>ク</sup> アリソク <sup>ク</sup>	(1)
26		118-23507	RATCHET GEAR	D.09/84	B1605-704-000	-
		B1605-704-000	RATCHET GEAR	A.09/84	ラチエツト <sup>ク</sup> キ <sup>ク</sup> ア-	(1)
27		SS-8110750-SP	SCREW 11/64-40 L= 6.5		トメネシ <sup>ク</sup> 11/64-40 L=6.5	(1)
28		SS-6110710-TP	SCREW 11/64-40 L= 6.5		ヒラネシ <sup>ク</sup> 11/64-40 L=6.5	(1)
29		B1606-704-000	RATCHET PAWL SPRING		ラチエツト オケハ <sup>ク</sup> ネ	(1)
30		SD-0260271-SP	HINGE SCREW D= 2.60 H= 2.7		ダンネシ <sup>ク</sup> D=2.6 H=2.7	(1)
31		B1604-704-000	RATCHET PAWL		ラチエツト	(1)
32		PS-0300132-KH	SPRING PIN 3X13		スプリソク <sup>ク</sup> ヒ <sup>ク</sup> ン	(2)
33		SS-6660810-TP	SCREW 1/4-40 L=7.5		ヒラネシ <sup>ク</sup> 1/4-40 L=7.5	(1)
34		SS-8110422-TP	SCREW 11/64-40 L=4		トメネシ <sup>ク</sup> 11/64-40 L=4	(2)
35		118-23309	NUT		オクリカム シ <sup>ク</sup> ク <sup>ク</sup> タイツツ	(1)
36		118-23408	PLUG		ニルミトメヒ <sup>ク</sup>	(1)
37		SS-6090440-SP	SCREW 9/64-40 L= 4.0		ヒラネシ <sup>ク</sup> 9/64-40 L=4	(1)
38		118-23200	WASHER		オクリカム シ <sup>ク</sup> ク <sup>ク</sup> タイ <sup>ク</sup>	(1)
39		118-24406	SLIDE BLOCK		シ <sup>ク</sup> ヨウ <sup>ク</sup> ク <sup>ク</sup> オクリ カクコ <sup>ク</sup> マ	1
40		B1651-704-000	FELT		オシホ <sup>ク</sup> タン フェルト	1
41		B1654-704-000	WASHER		オシホ <sup>ク</sup> タン シ <sup>ク</sup> ク <sup>ク</sup>	1
42		B1652-704-000	SPRING		オシホ <sup>ク</sup> タン ハ <sup>ク</sup> ネ	1
43		B1650-704-000	PUSH BUTTON STUD		オシホ <sup>ク</sup> タン シ <sup>ク</sup> ク	1
44		SS-7151550-SP	SCREW 15/64-28 L=14.5		マルヒラネシ <sup>ク</sup> 15/64-28 L=14.5	1
45		118-14704	FILTER		カンリ <sup>ク</sup> ウ <sup>ク</sup> ア <sup>ク</sup> アラ フィルター	1

Note ( 注記 ) # 01 ..... Selecting part for fit tolerance. 選択かん合部品

6. FEED MECHANISM COMPONENTS (2)  
送り関係(2)

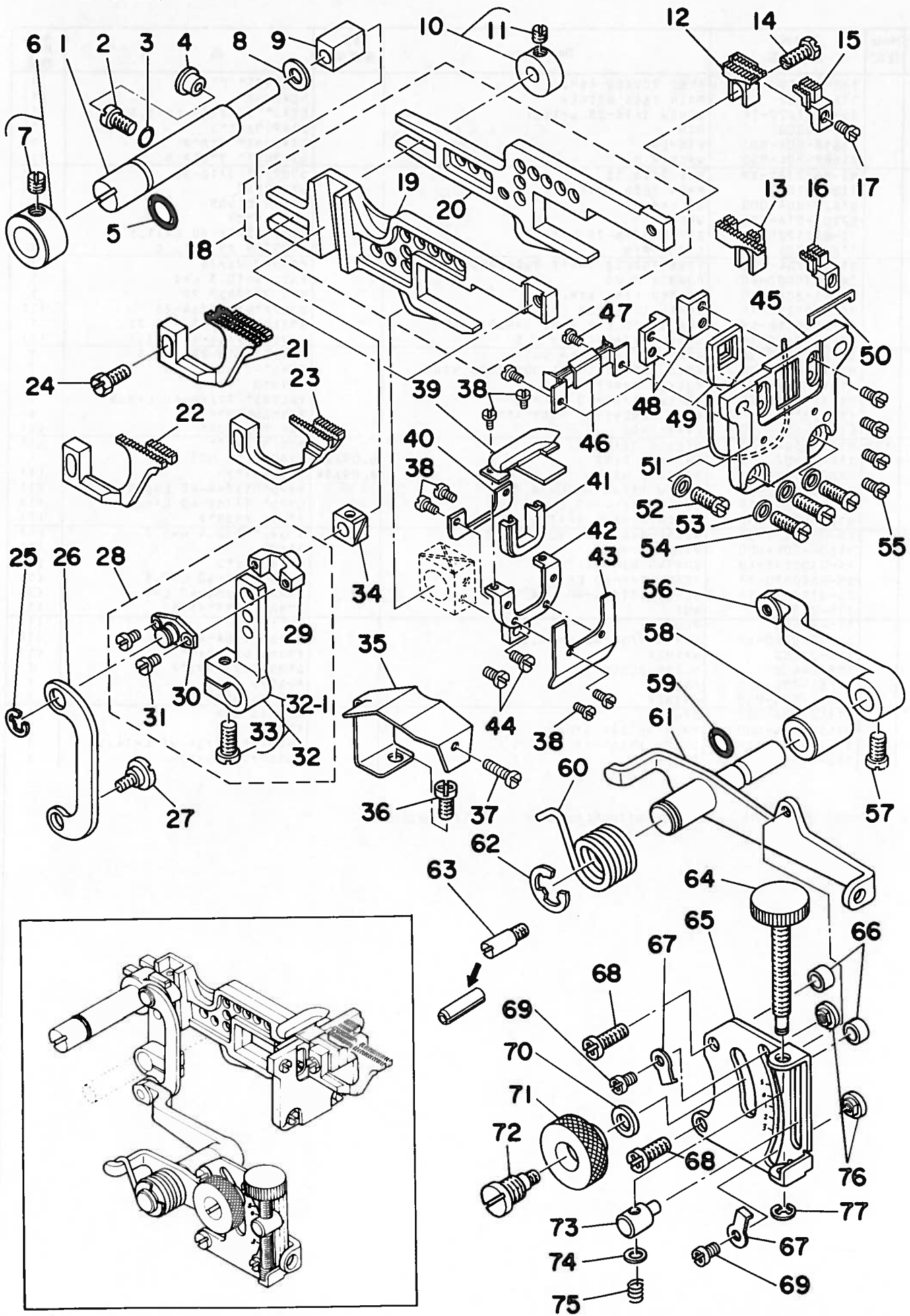



Ref. No.	Note 注記	Part No. 品番	Description	E.C. 変更年月	品名	Amt. Req. 数量
1		118-24505	FEED BAR SHAFT		オート-カン ヲリシツク	1
2		SS-7120910-SP	SCREW 3/16-28 L=9		ワムヒラネツク 3/16-28 L=9	1
3		RU-0371801-00	RUBBER RING		オリツク	1
4		TA-0800504-RO	PLUG		トメピン D=8X4.5	1
5		RU-0781901-00	RUBBER RING		オリツク	1
6		118-24604	THRUST COLLAR		ヲリシツク イチチメカラ-	1
7		SS-8660330-SP	SCREW 1/4-40 L=3.0		トメネツク 1/4-40 L=3	(1)
8		115-24906	WASHER		オート-カンヲリシツク ヲリシツク	1
9		B1624-704-000	SLIOW BLOCK		オート-カン ヲリシツク	1
10	*	B1627-804-OA0-A	COLLAR ASM.	0.09/87	118-28050	-
	*	118-28050	COLLAR ASM.	A.09/87	ヲリシツク カラ- クミ	1
11		SS-8110410-TP	SCREW 11/64-40 L=3.5		トメネツク 11/64-40 L=3.5	(1)
12	#04	115-97101	MAIN FEED OOG	0.07/84	118-82107	-
	#04	118-82107	MAIN FEED OOG	A.07/84	シメツクリハ	1
13	#03	118-82800	MAIN FEED OOG		シメツクリハ	1
14		SS-9111050-SP	SCREW 11/64-40 L=9.5		ロツカクネツク 11/64-40 L=9.5	1
15	#04	118-87106	AUXILIARY FEED DOG		ネツクヨクツリハ	1
16	#03	118-87403	AUXILIARY FEED DOG		ネツクヨクツリハ	1
17		SS-4080610-SP	SCREW 1/8-44 L=6.4		ヲリシツク 1/8-44 L=6.4	1
18		118-24257	MAIN FEED BAR ASM.		シメツクリヨクツリ-カン クミ	1
19		118-24307	DIFFERENTIAL FEED BAR		ヲクツクリ オート-カン	(1)
20		118-24208	MAIN FEED BAR		シメツクリ オート-カン	(1)
21	#01	118-86207	DIFFERENTIAL FEED DOG	0.07/84	81657-804-00T	-
	#01	B1657-804-00T	DIFFERENTIAL FEED DOG	A.07/84	ヲクツクリハ	1
22	#02	B1657-814-BOE	DIFFERENTIAL FEED DOG		ヲクツクリハ	1
23	#03	118-85209	DIFFERENTIAL FEED DOG		ヲクツクリハ	1
24		SS-9111010-SP	SCREW 11/64-40 L=9.5		ロツカクネツク 11/64-40 L=9.5	1
25		RE-0500000-KO	E-RING		エカンメツク 5	1
26		118-26302	LINK		ヲト- フヨクツリツク	1
27		SO-0720271-SP	HINGE SCREW D=7.2 H=2.7		ヲリシツク D=7.2 H=2.7	1
28		118-25353	DIFFERENTIAL FEED ROCKER ASM.		ヲクツクリツク クミ	1
29		118-25304	DIFFERENTIAL FEED PIN		ヲクツクリピン	(1)
30		118-26401	PIN COVER		ヲクツクリピン カバ	(1)
31		SS-6080410-SP	SCREW 1/8-44 L=4	0.06/85	ヒラネツク 1/8-44 L=4	(2)
32		115-27967	DIFFERENTIAL FEED ROCKER ASM.	A.06/85	ヲクツクリツク クミ	-
32-1		115-30656	DIFFERENTIAL FEED ROCKER ASM.		ヲクツクリツク クミ	(1)
33		SS-6121220-TP	SCREW 3/16-28 L=11.5		ヒラネツク 3/16-28 L=11.5	(1)
34		B1663-804-000	SLIOW BLOCK		ヲクツクリピン カバ	1
35		118-25700	OIL SHIELD PLATE		ヲリシツク	1
36		SS-4120915-SP	SCREW 12/64-28 L=9		ヲリシツク 3/16-28 L=9	1
37		SS-6091210-TP	SCREW 9/64-40 L=12		ヒラネツク 9/64-40 L=12	1
38		SS-7060310-SP	SCREW 3/32-56 L=3		ワムヒラネツク 3/32-56 L=3	6
39		118-25601	RUBBER PRESSER PLATE ASM.		ヲクツクリツク	1
40		118-25205	OIL SHIELD RUBBER		ヲクツクリツク	1
41		118-25106	OIL SHIELD RUBBER		ヲクツクリツク	1
42		118-25007	RUBBER COVER		ヲクツクリツク	1
43		118-25403	RUBBER BASE PLATE		ヲクツクリツク	1
44		SS-7090620-TP	SCREW 9/64-40 L=6.1		ワムヒラネツク 9/64-40 L=6.1	2
45		118-24802	RUBBER CASE		ネツクツク	1
46		118-27607	OIL SHIELD RUBBER, LOWER		ヲクツクリツク	1
47		SS-7060310-SP	SCREW 3/32-56 L=3		ワムヒラネツク 3/32-56 L=3	2
48		118-24703	FEED BAR SUPPORT		オート-カン ヲリ	2
49		118-24901	RUBBER		ネツクツク	1
50		118-27904	RUBBER		ネツクツク	1
51		RO-4801201-00	RUBBER RING		ネツクツク	1
52		SS-9111010-SP	SCREW 11/64-40 L=9.5		オリツク	1
53		WP-0480856-SP	WASHER 4.8X8.4X0.8		ロツカクネツク 11/64-40 L=9.5	1
54		SS-7111120-SP	SCREW 11/64-40 L=10.5		ヒラネツク 4.8X8.4X0.8	4
55		SS-6090650-SP	SCREW 9/64-40 L=6		ワムヒラネツク 11/64-40 L=10.5	3
56		B1642-804-000-B	DIFFERENTIAL FEED ROCKER		ヒラネツク 9/64-40 L=6	4
57		SS-7120910-TP	SCREW 3/16-28 L=9		ヲト- フヨクツリツク	1
58		B1645-704-000-A	BUSHING		ワムヒラネツク 3/16-28 L=9	1
59		RO-0601501-00	RUBBER RING		ヲト- フヨクツリツク	1
60		115-28908	SPRING		オリツク	1
61		118-25858	ROCKER SHAFT ASM.		ヲト- フヨクツリツク	1
62		RE-0900000-KP	SNAP RING 9		ヲト- フヨクツリツク クミ	1
63		B1508-352-000	STOPPER SCREW	0.10/84	エカンメツク	1
		PS-0400222-KO	SPRING PIN	A.10/84	PS-0400222-KO	-
64		118-26104	DIFFERENTIAL FEED SCREW		スプリングピン	1
65		118-25908	DIFFERENTIAL FEED GRAUATION		ヲト- エチヨクツリツク	1
66		115-28809	WASHER		ヲト- フヨクツリツク	2
67		115-29104	WASHER		ヲト- フヨクツリツク	2
68		SS-4121215-SP	SCREW 3/16-28 L=12		ヲト- フヨクツリツク	2
69		SS-4090515-SP	SCREW 9/64-40 L=5		ヲリシツク 3/16-28 L=12	2
70		WP-0621016-SO	WASHER 6.2X13X1		ヲリシツク 9/64-40 L=5	2
71		B1647-704-000-A	DIFFERENTIAL FEED LOCK NUT		ヒラネツク 6.2X13X1	1
72		B1646-704-000-A	DIFFERENTIAL FEED HINGE SCREW		ヲト- ロツクリツク	1
73		118-26005	DIFFERENTIAL FEED BLOCK		ヲト- ヲリシツク	1
74		WP-0460556-SO	WASHER 4.6X7.5X0.5		ヲト- エチヨクツリツク	1
75		118-26203	SPRING		ヒラネツク 4.6X7.5X0.5	1
76		115-29005	STOPPER		ヲト- エチヨクツリツク	1
77		RE-0300000-KO	E-RING		ヲト- フヨクツリツク	2
					エカンメツク 3	1

Note (注記) #01 ..... For MOR-2504 MOR-2504用  
#02 ..... For MOR-2514 MOR-2514用  
#03 ..... For MOR-2516 MOR-2516用  
#04 ..... For MOR-2504, MOR-2514 MOR-2504, MOR-2514用

7. VARIABLE TOP FEED MECHANISM COMPONENTS  
 上送り関係

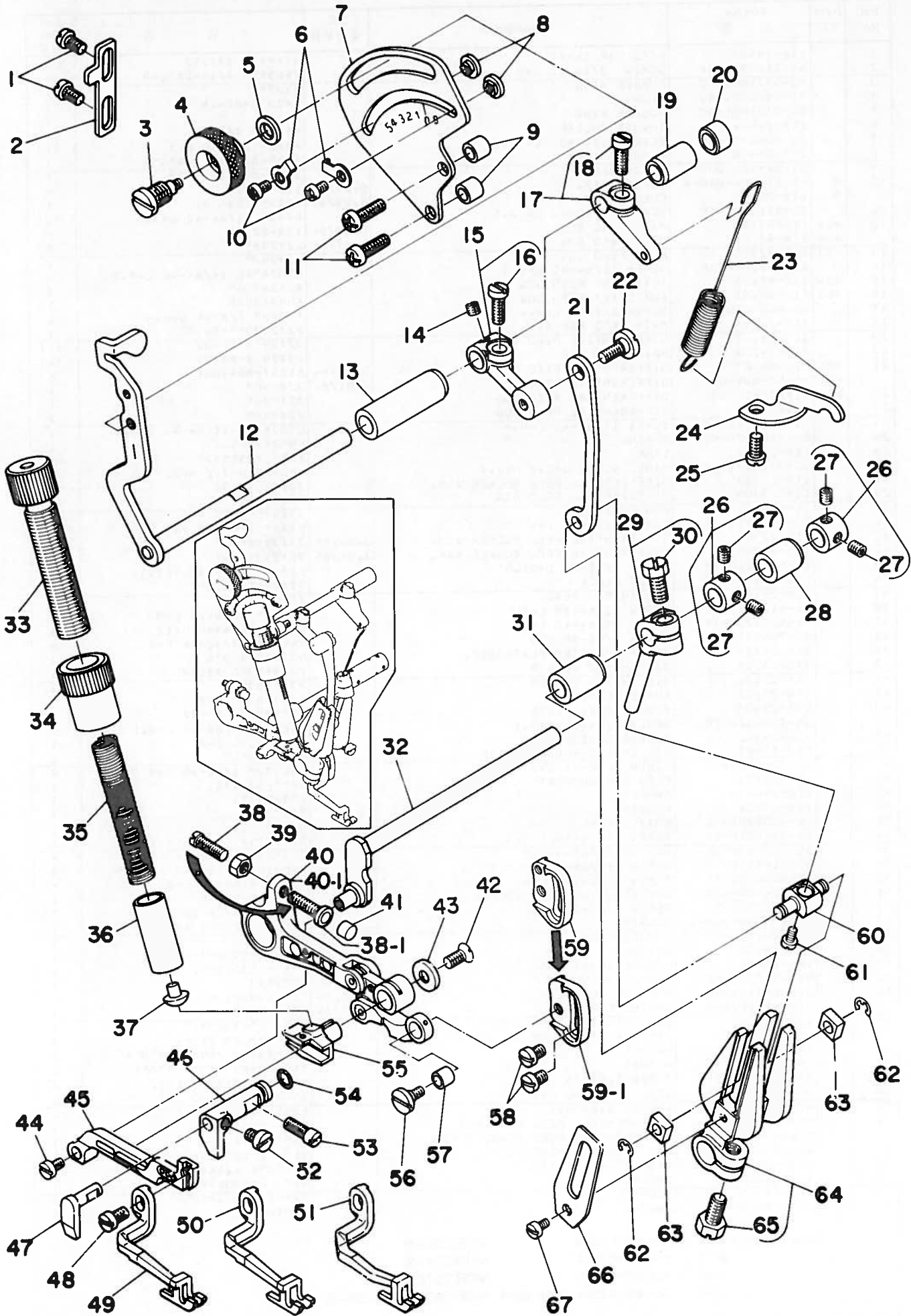

Ref. No.	Note 注記	Part No. 品番	Description	E.C. 変更年月	品名	Amt. Req. 数量
1		SS-4110715-SP	SCREW 11/64-40 L=7		ナメネシ 11/64-40 L=7	2
2		119-14603	ARM STOPPER		ウツグト-ウチ ストツハ	1
3		91646-704-000-A	DIFFERENTIAL FEED HINGE SCREW		ウツ- タンネシ	1
4		91647-704-000-A	DIFFERENTIAL FEED LOCK NUT		ウツ- ロツクナツ	1
5		WP-0621016-SD	WASHER 6.2X13X1		ヒラネシ カネ 6.2X13X1	1
6		115-29104	WASHER		ウツ-チヨ-セツ ストツハ-ウツカネ	2
7		119-12607	FEED GRADUATION		ウツグト- メモリイ	1
8		115-29005	STOPPER		ウツ-チヨ-セツ ストツハ-	2
9		119-12706	SPACER		ウツグト- メモリイタス-ウ	2
10		SS-4090515-SP	SCREW 9/64-40 L=5		ナメネシ 9/64-40 L=5	2
11		SS-4121415-SP	SCREW 3/16-28 L=14		ナメネシ 3/16-28 L=14	2
12		119-12052	SHAFT ASM.		ウツグト-シク クミ	1
13		119-12201	BUSHING, FRONT		ウツグト-シク マメタ	1
14		SS-8110310-SP	SCREW 11/64-40 L= 2.8		トメネシ 11/64-40 L=2.8	1
15		119-11955	LEVER ASM.		ウツグト-レハ- クミ	1
16		SS-6121220-TP	SCREW 3/16-28 L=11.5		ヒラネシ 3/16-28 L=11.5	(1)
17		119-14751	SPRING ARM ASM.		ウツグト-ハ-ネツチ クミ	1
18		SS-6121220-TP	SCREW 3/16-28 L=11.5		ヒラネシ 3/16-28 L=11.5	(1)
19		119-12300	BUSHING, REAR		ウツグト-シク ウツメタ	1
20		TA-0690801-RO	PLUG D=6.9X7.5 L=8		トメシ D=6.9X7.5 L=8	1
21		119-11807	LINK		ウツグト-リンク	1
22		SD-0600321-SP	HINGE SCREW D= 6 H= 3.2		タンネシ D=6 H=3.2	1
23		119-12409	SPRING		ウツグト-ハ-ネ	1
24		119-12508	SPRING BRACKET		ウツグト-ハ-ネカ	1
25		SS-4120915-SP	SCREW 12/64-28 L=9		ナメネシ 3/16-28 L=9	1
26		CS-079101F-SH	THRUST COLLAR ASM.		スラストウ D=7.9 W=10	2
27		SS-8110422-TP	SCREW 11/64-40 L=4		トメネシ 11/64-40 L=4	(4)
28		119-11203	BUSHING, REAR		ウツグト-シク ウツメタ	1
29		119-10759	TOP FEED ARM B ASM.		ウツグト-ハ-ネ	1
30		SS-9151210-TP	SCREW 15/64-28 L=11.8		ロツクホ-ルト 15/64-28	(1)
31		119-11104	BUSHING, FRONT		ウツグト-シク マメタ	1
32		119-11005	TOP FEED SHAFT		ウツグト-シク	1
33		119-14306	ADJUSTING SCREW		ウツグト-チヨウセツネシ	1
34		119-14405	NUT		チヨウセツ ネシナツ	1
35		119-14207	SPRING		ウツグト-ハ-ネ	1
36		119-14009	TOP FEED PRESSER BAR		ウツグト-オウエホ-	1
37		119-14108	CAP		ウツグト-オウエホ-コ	1
38		119-13704	STOPPER SCREW	D.07/85	シムウチ ストツハ-ネシ	-
38-1		119-13753	STOPPER SCREW ASM.	A.07/85	シムウチストツハ-ネシ クミ	1
39		NS-6110310-SP	NUT 11/64-40		ロツクナツ 11/64-40	1
40		119-13563	SUPPORT ARM ASM.	D.06/85	ウツグト-シムウチ クミ	-
40-1		119-13571	SUPPORT ARM ASM.	A.06/85	ウツグト-シムウチ クミ	1
41		119-13902	STOPPER		シムウチ ストツハ	1
42		SS-2110710-TP	SCREW 11/64-40 L=7		マルヒラネシ 11/64-40 L=7	1
43		119-13407	SLIDE BLOCK WASHER		ウツグト-カクコマウツカネ	1
44		SS-6090430-TP	SCREW 9/64-40 L=3.5		ヒラネシ	1
45		119-11401	VARIABLE TOP FEED BAR		ウツグト-ヨウツウカン	1
46		119-11609	VARIABLE TOP FEED BAR GUIDE A		ヨウツウカン カイト A	1
47		119-11708	VARIABLE TOP FEED BAR GUIDE B		ヨウツウカン カイト B	1
48		SS-7110740-TP	SCREW 11/64-40 L=7		マルヒラネシ 11/64-40 L=7	1
49	#01	119-36606	TOP FEED DOG		ウツグト-リハ	1
50	#02	119-36705	TOP FEED DOG		ウツグト-リハ	1
51	#03	119-37000	TOP FEED DOG		ウツグト-リハ	1
52		SS-7110540-SP	SCREW 11/64-40 L=5		マルヒラネシ 11/64-40 L= 5	1
53		SS-7121110-SP	SCREW 3/16-28 L=10.5		マルヒラネシ 3/16-28 L=10.5	1
54		RO-0481901-00	RUBBER RING		オリシク	1
55		119-13308	SLIDE BLOCK		ウツグト-カクコマ	1
56		119-11500	SCREW		リンク-フツシ トメネシ	1
57		119-12904	LINK A BUSH		ウツグト-リンク A フツシ	1
58		SS-7110510-SP	SCREW 11/64-40 L=5		マルヒラネシ 11/64-40 L= 5	2
59		119-12805	ADJUSTING BASE	D.06/85	ウツグト-チヨウセツイ	-
59-1		119-12813	ADJUSTING BASE	A.06/85	ウツグト-チヨウセツイ	1
60		119-10809	PIN		ウツグト-チヨウセツイ	1
61		SS-6080610-TP	SCREW 1/8-44 L=5		ヒラネシ 1/8-44 L=6	1
62		RE-0400000-KJ	SNAP RING 4		Eカ-9トメウ 4	2
63		119-10908	SLIDE BLOCK		ウツグト-カクコマ	2
64		119-10668	TOP FEED ARM A ASM.		ウツグト-ウチ A クミ	1
65		SS-9151210-TP	SCREW 15/64-28 L=11.8		ロツクホ-ルト 15/64-28	(1)
66		119-11302	TOP FEED ARM SUPPORT		ウツグト-シク ウツ	1
67		SS-7090520-TP	SCREW 9/64-40 L= 4.5		マルヒラネシ 9/64-40 L=4.5	1

Note (注記) #01 ..... For MOR-2504  
 #02 ..... For MOR-2514  
 #03 ..... For MOR-2516

MOR-2504用  
 MOR-2514用  
 MOR-2516用

\* The MOU series use different top feed dogs. (See page 32) MOUの場合上送り歯は変わりますので32ページをごらんください。



8. UPPER & LOWER LOOPER COMPONENTS  
 上ルーパ、下ルーパ関係

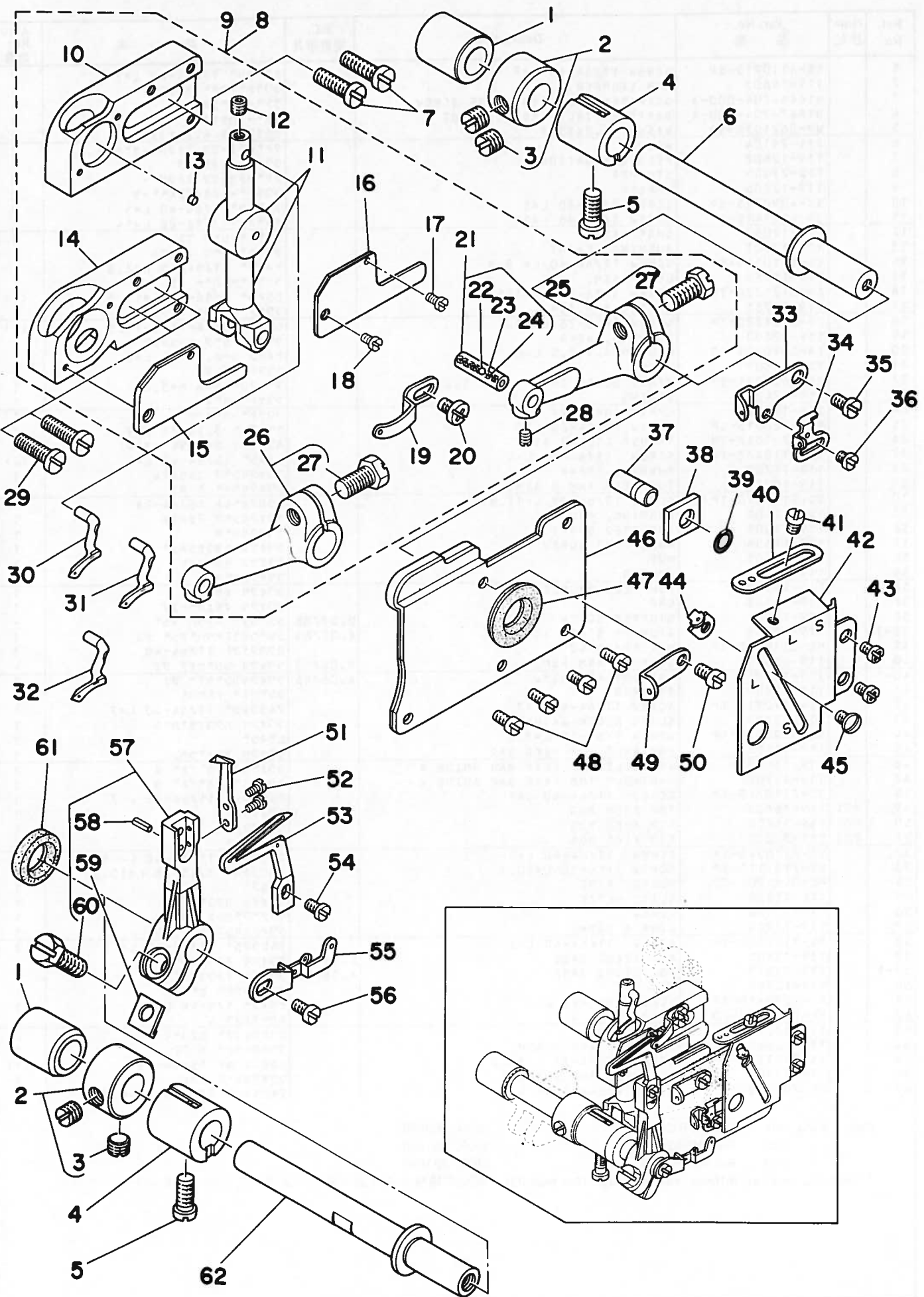

Ref. No.	Note 注記	Part No. 品番	Description	E.C. 変更年月	品名	Amt. Req. 数量
1		B2509-704-000	BUSHING, REAR		ル-ハ°シク ウシロメタル	2
2		CS-103121A-SH	THRUST COLLAR ASM. D=10.32 W=12		スラストウケ D=10.32 W=12 クミ	2
3		SS-8660530-TP	SCREW 1/4-40 L=4.5		トメネジ 1/4-40 L=4.5	(4)
4		B2507-804-000-B	BUSHING, FRONT		ル-ハ°シク マメタル	2
5		SS-6121020-SP	SCREW 3/16-28 L=9.5		ヒラネジ 3/16-28 L=9.5	2
6		118-31302	UPPER LOOPER SHAFT		ウツル-ハ°シク	1
7	#01	SS-6151440-SP	SCREW 15/64-28 L=14		ヒラネジ 15/64-28 L=14	2
8	#01	118-31682	UPPER LOOPER ASM.		ウツル-ハ°カイト クミ	1
9	#02	118-93351	UPPER LOOPER GUIDE ASM.		ウツル-ハ°カイト クミ	1
10	#01	118-33605	UPPER LOOPER GUIDE SUPPORT		ウツル-ハ°カイト ヲサエ	(1)
11		118-31674	HOLDER CONNECTION ASM.		ウツル-ハ°カイト クミ	(1)
12		SS-8110422-TP	SCREW 11/64-40 L=4		トメネジ 11/64-40 L=4	(1)
13		118-42101	OIL FELT		エル-ハ°カイト フェルト	(1)
14	#02	118-93302	UPPER LOOPER GUIDE SUPPORT		ウツル-ハ°カイト ヲサエ B	(1)
15	#02	B2515-704-00B	UPPER LOOPER GUIDE COVER		ウツル-ハ°カイト 77A B	(1)
16	#01	118-33704	UPPER LOOPER GUIDE COVER		ウツル-ハ°カイト 77A	(1)
17		SS-7060610-SP	SCREW 3/32-56 L=5.5		マルヒラネジ 3/32-56 L=5.5	(1)
18		SS-5060310-SP	SCREW 3/32-56 L=2.8	D.07/85	SS-7060510-SP	-
19		SS-7060510-SP	SCREW 3/32-56 L=4.8	A.07/85	マルヒラネジ 3/32-56 L=4.8	(1)
20		118-33308	LOOPER THREAD GUIDE, UPPER		ウツル-ハ° イトアソナイ	(1)
21		SS-4090615-SP	SCREW 9/64-40 L=6		ナメネジ 9/64-40 L=6	(1)
22		118-31757	PIN ASM.		ウツル-ハ°タキ ヒン クミ	(1)
23		118-31708	OIL WICK STOPPER BALL		2ピンメタマ	(1)
24		CQ-2020000-00	OIL WICK		2ピン	(0.1)
25	#01	118-31450	LOOPER HOLDER ASM. A		ウツル-ハ°ウチ クミ	(1)
26	#02	118-31559	LOOPER HOLDER ASM. B		ウツル-ハ°ウチ クミ	(1)
27		SS-9151210-TP	SCREW 15/64-28 L=11.8		ロツカクネルト 15/64-28	(1)
28		SS-8090410-SP	SCREW 9/64-40 L=3.5		トメネジ 9/64-40 L=3.5	(1)
29	#02	SS-7151310-TP	SCREW		ウツル-ハ°カイト ヲサエネジ	2
30	#03	118-88005	UPPER LOOPER		ウツル-ハ°	1
31	#04	118-88104	UPPER LOOPER		ウツル-ハ°	1
32	#05	118-88302	UPPER LOOPER		ウツル-ハ°	1
33		118-33001	LOOPER THREAD TAKE-UP, RIGHT		ウツル-ハ° テンヒン ミキ	1
34		118-33506	LOWER LOOPER THREAD TAKE-UP		シタル-ハ° テンヒン	1
35		SS-7110840-SP	SCREW 11/64-40 L=7.8		マルヒラネジ 11/64-40 L=7.8	1
36		SS-6080410-SP	SCREW 1/8-44 L=4		ヒラネジ 1/8-44 L=4	1
37		118-31906	PIN		ケ-シ コチヒン	1
38		118-93609	GAUGE		ウツル-ハ° カイト ヲサエ ケ-シ	1
39		RO-0371801-00	RUBBER RING		オリク	1
40		118-32904	LOOPER THREAD GUIDE, RIGHT		ウツル-ハ° イトアソナイ ミキ	1
41		SS-5090420-SP	SCREW 9/64-40 L=3.5	D.07/85	SS-3090610-SP	-
42		SS-3090610-SP	SCREW 9/64-40 L=6	A.07/85	マルネジ 9/64-40 L=6	1
43		118-32805	LOOPER THREAD TAKE-UP COVER		ル-ハ° テンヒンカハ-	1
44		SS-4110715-SP	SCREW 11/64-40 L=7		ナメネジ 11/64-40 L=7	2
45		118-33407	LOWER LOOPER THREAD GUIDE		シタル-ハ° イトアソナイ	1
46		SS-5090420-SP	SCREW 9/64-40 L=3.5	D.07/85	SS-3090610-SP	-
47		SS-3090610-SP	SCREW 9/64-40 L=6	A.07/85	マルネジ 9/64-40 L=6	1
48		118-32706	OIL SHIELD PLATE ASM.		ル-ハ°カイト 1ホ-ハ°	1
49		B2530-704-000	UPPER LOOPER SHAFT RUBBER RING		ウツル-ハ°シク コムウ	1
50		SS-6090630-SP	SCREW 9/64-40 L=6		ヒラネジ 9/64-40 L=6	4
51		118-33100	LOOPER THREAD GUIDE		ウツル-ハ° イトアソナイ チ1-	1
52		SS-7090850-SP	SCREW 9/64-40 L=8		マルヒラネジ 9/64-40 L=8	1
53		118-90001	TRAVELING NEEDLE GUARD		イト-ハリウケ	1
54		SS-6060410-TP	SCREW 3/32-56 L=3.5		ヒラネジ 3/32-56 L=3.5	2
55		118-88401	LOWER LOOPER		シタル-ハ°	1
56		SS-6090620-SP	SCREW 9/64-40 L=6		ヒラネジ 9/64-40 L=6	1
57		118-33209	LOOPER THREAD TAKE-UP, LEFT		ル-ハ°テンヒン ヒタリ	1
58		SS-7110840-SP	SCREW 11/64-40 L=7.8		マルヒラネジ 11/64-40 L=7.8	1
59		118-32458	LOWER LOOPER SUPPORT ARM ASM.		シタル-ハ° シクウチ クミ	1
60		PS-0200062-KH	SPRING PIN 2X6		スプリングヒン 2X6	(1)
61		B2531-704-000	WASHER		シクウチ シメワツシト-	(1)
62		SS-9151210-TP	SCREW 15/64-28 L=11.8		ロツカクネルト 15/64-28	(1)
63		B2508-704-000	OIL SEAL		ル-ハ°シク オイルシール	1
64		118-32300	LOWER LOOPER SHAFT		シタル-ハ°シク	1

Note (注記) #01 ..... For MOR-2504, MOR-2516

#02 ..... For MOR-2514

#03 ..... For MOR-2504, MOR-2516 (Needle #8 ~ #13)

#04 ..... For MOR-2504, MOR-2516 (Needle #14 ~ #20) and MOR-2514 (Needle #6 ~ #8)

#05 ..... For MOR-2504, MOR-2516 (Needle #21) and MOR-2514 (Needle #9 ~ #16)

MOR-2504, MOR-2516用

MOR-2514用

MOR-2504, MOR-2516(針#8~#13)用

MOR-2504, MOR-2516(針#14~#20)、

MOR-2514(針#6~#8)用

MOR-2504, MOR-2516(針#21)用、

MOR-2514(針#9~#16)用

9. PRESSER FOOT COMPONENTS (1)  
 押え関係(1)

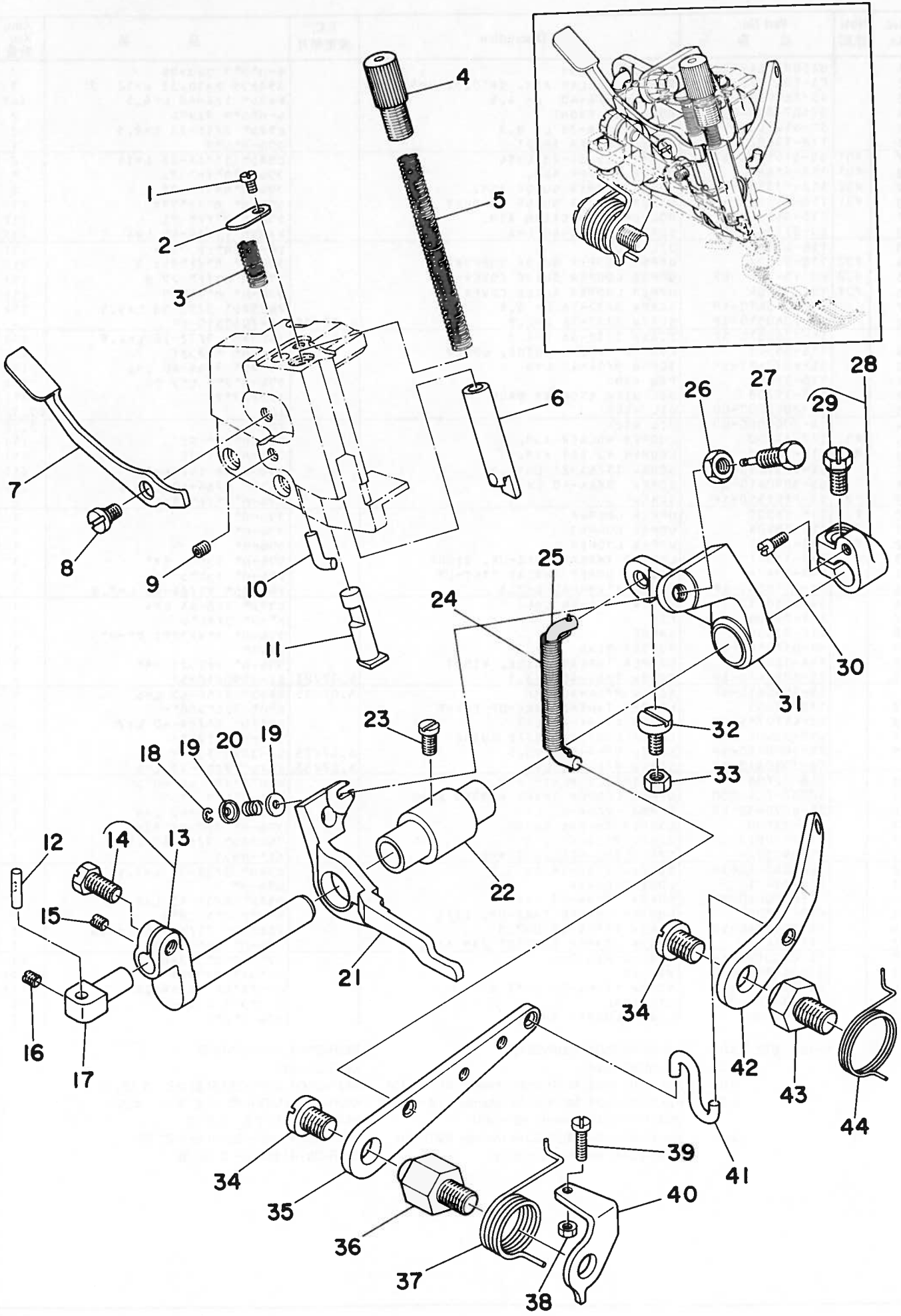



Ref. No.	Note 注記	Part No. 品番	Description	E.C. 変更年月	品名	Amt. Req. 数量
1		SS-6110610-TP	SCREW 11/64-40 L=6		ヒラネジ 11/64-40 L=6	1
2		118-20503	WASHER		オウエヒキアケ ハナ	1
3		118-20909	SPRING		オウエヒキアケ ハナ	1
4		118-20206	PRESSER SPRING REGULATOR		オウエチヨウヒツネシ	1
5		B1515-804-00B	PRESSER SPRING		オウエ ハナ B	1
6		118-20156	PRESSER BAR ASM.		オウエハナ クミ	1
7		119-06302	PRESSER LIFTING LEVER		オウエ ヒキアケレハナ	1
8		SD-0630271-SP	HINGE SCREW D=6.35 H=2.7		アハネシ D=6.35 H=2.7	1
9		SS-8110422-TP	SCREW 11/64-40 L=4		トメネジ 11/64-40 L=4	1
10		118-20602	STOPPER		オウエウチ-ストツハ	1
11		119-05203	PRESSER LIFTING BAR		オウエ ヒキアケハナ	1
12		B1534-804-000	PRESSER FOOT ARM HINGE SHAFT		オウエウチ ヒンシシク	1
13		119-05254	PRESSER FOOT SHAFT ASM.		オウエシク クミ	1
14		SS-9151210-TP	SCREW 15/64-28 L=11.8		ロツカクネルト 15/64-28	(1)
15		SS-8110410-TP	SCREW 11/64-40 L=3.5		トメネジ 11/64-40 L=3.5	1
16		SS-8110510-SP	SCREW 11/64-40 L=5		トメネジ 11/64-40 L=5	1
17		119-05304	ADJUSTING BASE		オウエウチ チヨウヒツタイ	1
18		RE-0200000-KD	SNAP RING 2		Eカチメ 2	1
19		119-06609	LIFTER WASHER		リフタワシカネ	2
20		118-26203	SPRING		オウエヒキアケレハナ	1
21		119-06401	TOP FEED DOG LIFTER		ウウオクハナリフタ	1
22		119-05106	BUSHING		オウエシク メタル	1
23		SS-8120740-SP	SCREW 3/16-28 L=7	D.06/84	SS-7120910-SP	-
		SS-7120910-SP	SCREW 3/16-28 L=9	A.06/84	マルヒラネジ 3/16-28 L=9	1
24		119-06807	PRESSER LIFTING HOOK SPRING		オウエアケ フツクハナ	1
25		119-06500	PRESSER LIFTING HOOK		オウエアケフツク	1
26		NS-6660430-SP	NUT 1/4-40		ロツカクナツ 1/4-40	1
27		119-06708	LIFTER PIN		リフタピン	1
28		119-05452	THRUST ARM ASM.		オウエシク スラストウチ クミ	1
29		SS-9151210-TP	SCREW 15/64-28 L=11.8		ロツカクネルト 15/64-28	(1)
30		B1536-804-000	PIN		オウエシク スラストウチピン	1
31		119-05502	LIFTING ARM		オウエアケウチ	1
32		SS-6121240-SP	SCREW 3/16-28 L=12		ヒラネジ 3/16-28 L=12	1
33		NS-6120310-SP	NUT 3/16-28		ロツカクナツ 3/16-28	1
34		SS-7161040-SP	SCREW 1/4-24 L=9.5		マルヒラネジ 1/4-24 L=9.5	2
35		119-05700	LIFTING LEVER, LARGE		オウエアケレハナ タイ	1
36		118-19109	LIFTING LEVER SCREW		オウエアケレハナ ネジ	1
37		118-19208	LIFTING LEVER SPRING		オウエアケレハナ ハナ	1
38		NS-6110310-SP	NUT 11/64-40		ロツカクナツ 11/64-40	1
39		SS-7111410-SP	SCREW 11/64-40 L=14		マルヒラネジ 11/64-40 L=14	1
40		B1529-804-000	PRESSER FOOT LIFTING LEVER STOPPER		オウエアケレハナ ストツハ	1
41		119-06104	LEVER CONNECTING HOOK		レハナ-レンケツ.フツク	1
42		119-05809	LIFTING LEVER, SMALL		オウエアケレハナ ショウ	1
43		119-05908	LIFTING LEVER SCREW		オウエアケレハナ ショウネジ	1
44		119-06005	LIFTING LEVER SPRING		オウエアケレハナ ショウハナ	1

10. PRESSER FOOT COMPONENTS (2) (FOR MOR-2500)  
 押え関係(2)(MOR-2500用)

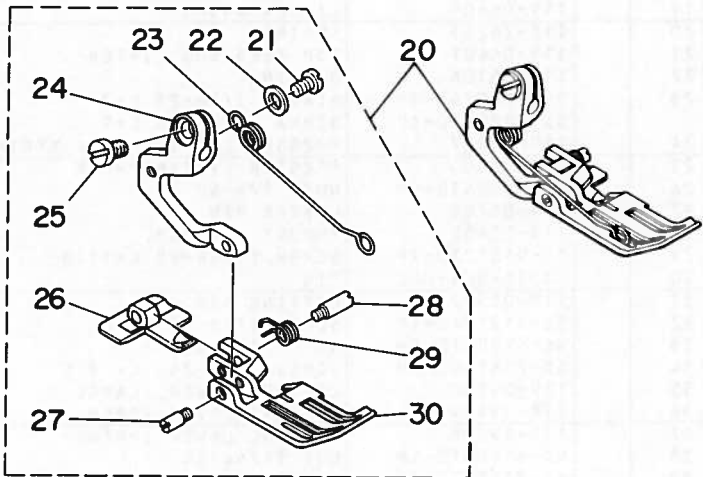
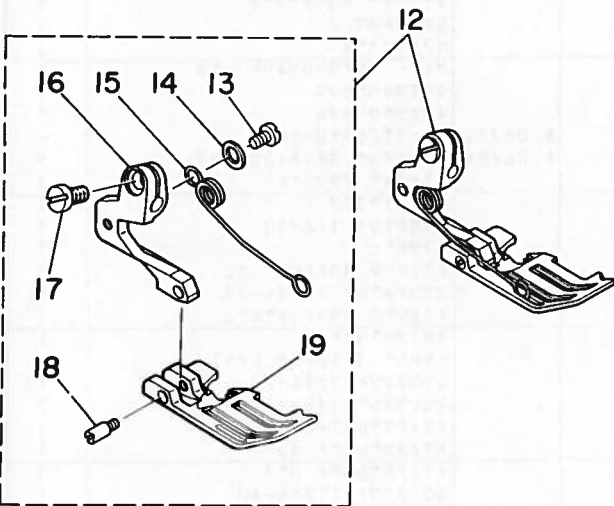
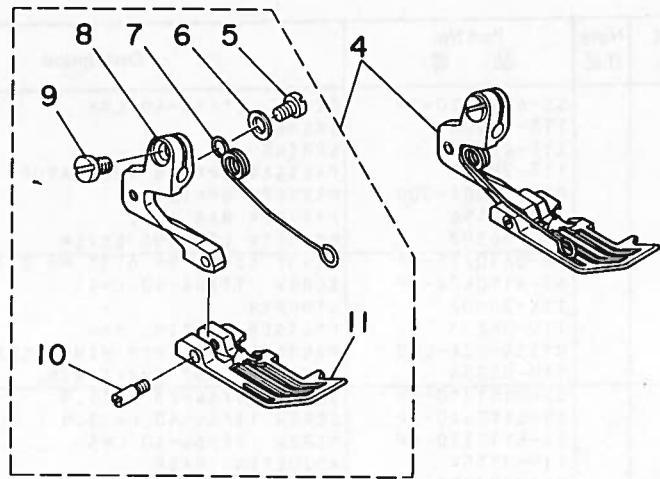
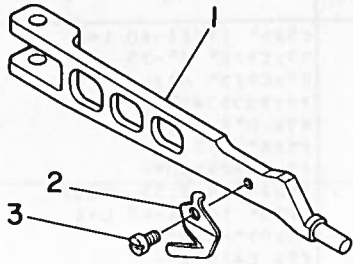

Ref. No.	Note 注記	Part No. 品番	Description	E. C. 変更年月	品名	Amt. Req. 数量
1		119-05601	PRESSER FOOT ARM		オウエツテ	1
2		B1528-804-000-A	THREAD TRIMMER		イトキリハ	1
3		SS-5060410-SP	SCREW 3/32-56 L=3.5		トラスネシ 3/32-56 L=3.5	1
4	#01	119-32050	PRESSER FOOT ASM.		オウエ クミ	1
5	#01	SS-7080520-SP	SCREW 1/8-44 L=4.9		マルヒラネシ 1/8-44 L=4.9	(1)
6	#01	WP-0371026-SD	WASHER 3.7X7X1		ヒラザカカネ 3.7X7X1	(1)
7	#01	119-30906	PRESSER FOOT SPRING		オウエセンハネ	(1)
8	#01	119-25104	PRESSER FOOT HINGE		オウエヒンジ	(1)
9	#01	SS-6090650-SP	SCREW 9/64-40 L=6		ヒラネシ 9/64-40 L=6	(1)
10	#01	119-30500	PRESSER FOOT HINGE PIN		オウエヒンジシク	(1)
11	#01	119-25906	PRESSER FOOT		オウエ	(1)
12	#02	119-32357	PRESSER FOOT ASM.		オウエ クミ	1
13	#02	SS-7080520-SP	SCREW 1/8-44 L=4.9		マルヒラネシ 1/8-44 L=4.9	(1)
14	#02	WP-0371026-SD	WASHER 3.7X7X1		ヒラザカカネ 3.7X7X1	(1)
15	#02	119-30906	PRESSER FOOT SPRING		オウエセンハネ	(1)
16	#02	119-25104	PRESSER FOOT HINGE		オウエヒンジ	(1)
17	#02	SS-6090650-SP	SCREW 9/64-40 L=6		ヒラネシ 9/64-40 L=6	(1)
18	#02	119-30500	PRESSER FOOT HINGE PIN		オウエヒンジシク	(1)
19	#02	119-26201	PRESSER FOOT		オウエ	(1)
20	#03	119-32852	PRESSER FOOT ASM.		オウエ クミ	1
21	#03	SS-7080520-SP	SCREW 1/8-44 L=4.9		マルヒラネシ 1/8-44 L=4.9	(1)
22	#03	WP-0371026-SD	WASHER 3.7X7X1		ヒラザカカネ 3.7X7X1	(1)
23	#03	119-31102	PRESSER FOOT SPRING		オウエセンハネ	(1)
24	#03	119-25203	PRESSER FOOT HINGE		オウエヒンジ	(1)
25	#03	SS-6090650-SP	SCREW 9/64-40 L=6		ヒラネシ 9/64-40 L=6	(1)
26	#03	119-29700	REAR PRESSER FOOT		ウシロオウエ	(1)
27	#03	119-30708	PRESSER FOOT HINGE PIN		オウエヒンジシク	(1)
28	#03	119-30807	HINGE PIN		ニダンオウエヒンジシク	(1)
29	#03	119-31706	SPRING		ニダンオウエハネ	(1)
30	#03	119-26706	PRESSER FOOT		オウエ	(1)

Note (注記) #01 ..... For MOR-2504  
 #02 ..... For MOR-2514  
 #03 ..... For MOR-2516

MOR-2504用  
 MOR-2514用  
 MOR-2516用

\* The MOU series use different presser foot. (See page 32)

MOUの場合押えは変わりますので32ページをこらんください。

11. CHAIN LOOPER COMPONENT (FOR MOR-2516)  
二重環ルーパ関係 (MOR-2516用)

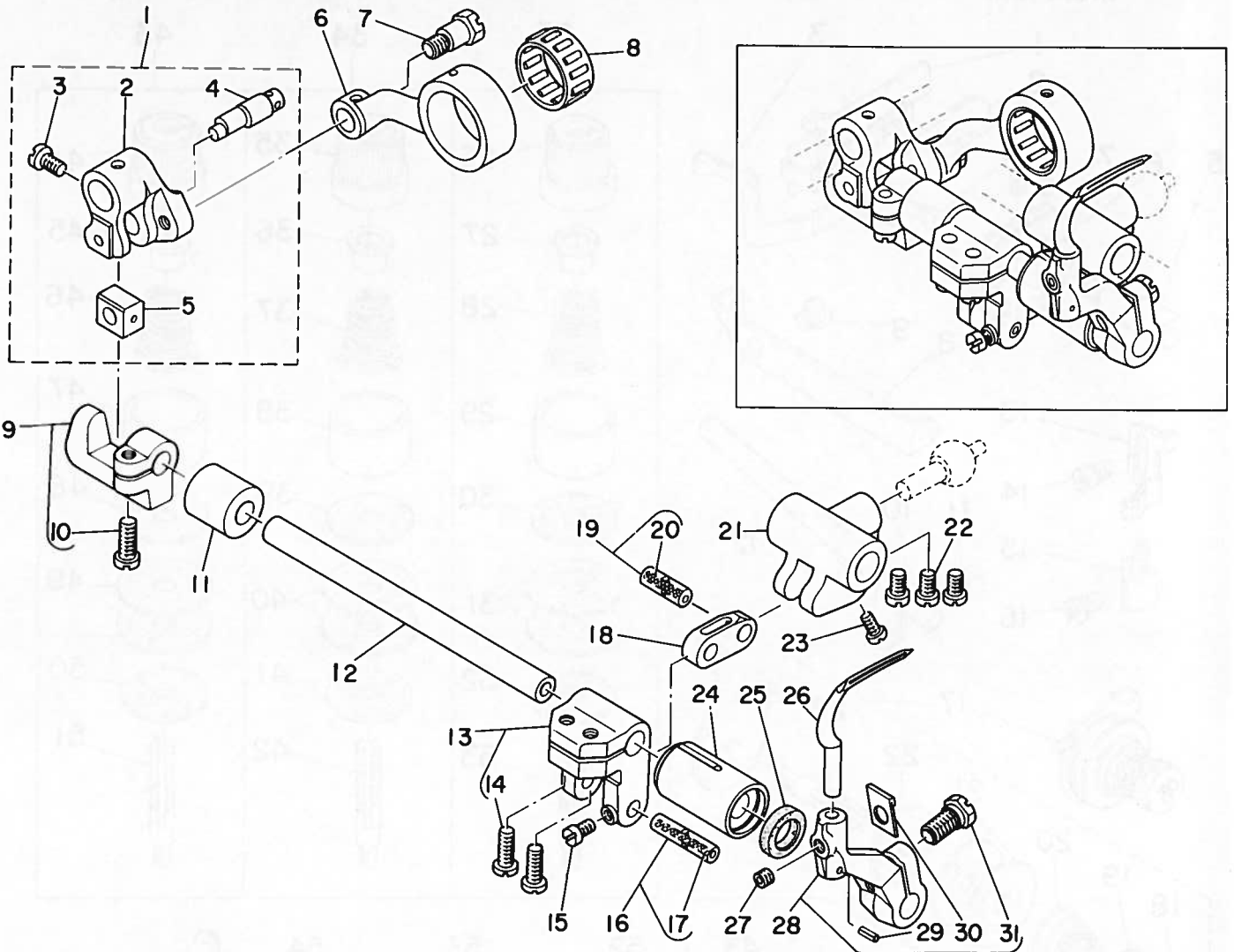

Ref. No.	Note 注記	Part No. 品番	Description	E. C. 変更年月	品名	Amt. Req. 数量
1		B2103-816-0A0	CHAIN LOOPER SHAFT SLIDE ARM ASM.		ニシユ-カン センコウウチ* クミ	1
2		B2103-816-000-A	CHAIN LOOPER SHAFT SLIDE ARM		ニシユ-カンシク センコウウチ*	(1)
3		SS-7110720-TP	SCREW 11/64-40 L= 7.0		ワルヒラネシ* 11/64-40 L=7	(1)
4		B2120-816-000	CHAIN LOOPER SLIDE BLOCK PIN		ニシユ-カン カクコマヒン	(1)
5		B2105-816-000	CHAIN LOOPER SLIDE BLOCK		ニシユ-カン カクコマ	(1)
6		B2102-816-000-A	CHAIN LOOPER ROD (22MM)		ニシユ-カン ロツ*	1
7		SD-0720801-TH	HINGE SCREW D=7.24 H=8		タンネシ* 0=7.24 H=8	1
8	#01	B2119-816-B00	BEARING B		ニシユ-カン ロツ* ハ*アリツク* B	1
9		B2108-816-0A0	BRACKET ASM.		ニシユ-カン カクコマ クキ* クミ	1
10		SS-6121220-TP	SCREW 3/16-28 L=11.5		ヒラネシ* 3/16-28 L=11.5	(1)
11		B2111-716-000	BUSHING, REAR		ニシユ-カンシク クシロメタル	1
12		118-29207	CHAIN LOOPER SHAFT		ニシユウカンシク	1
13		115-39053	CHAIN LOOPER SHAFT DRIVING ARM ASM.		ニシユ-カン ヨト*ウチ* クミ	1
14		SS-6121220-TP	SCREW 3/16-28 L=11.5		ヒラネシ* 3/16-28 L=11.5	(2)
15		SS-4080610-SP	SCREW 1/8-44 L=6.4		ナハネシ* 1/8-44 L=6.4	1
16	#01	B2106-816-CA0	PIN ASM., LONG		ニシユ-カン ヨト*ヒン タイ クミ	1
17		CQ-2020000-00	OIL WICK		2シン	(0.1)
18		B2113-816-000	CHAIN LOOPER SHAFT DRIVING LINK		ニシユ-カン ヨト*リツク	1
19	#01	B2114-816-CA0	PIN ASM., SHORT		ニシユ-カン ヨト*ヒン シヨ- クミ	1
20		CQ-2020000-00	OIL WICK		2シン	(0.1)
21		B2115-816-000	DRIVING BALL ARM BRACKET		シタル-ハ* タマタキ	1
22		SS-6110710-TP	SCREW 11/64-40 L= 6.5		ヒラネシ* 11/64-40 L=6.5	3
23		SS-4080610-SP	SCREW 1/8-44 L=6.4		ナハネシ* 1/8-44 L=6.4	1
24		B2110-816-000-B	BUSHING, FRONT		ニシユ-カンシク マイクル	1
25		B2525-352-000	OIL SEAL RING		ル-ハ*シク オイルシール	1
26		118-29405	CHAIN LOOPER		ニシユウカン ル-ハ*	1
27		SS-8110422-TP	SCREW 11/64-40 L=4		トメネシ* 11/64-40 L=4	1
28		118-29355	CHAIN LOOPER DRIVING ARM ASM.		ニシユ-カン ル-ハ*ウチ* クミ	1
29		PS-0200062-KH	SPRING PIN 2X6		スプリング*ヒン 2X6	(1)
30		B2531-704-0C0	WASHER		シシウチ* シメウツシヤ-	(1)
31		SS-9151210-TP	SCREW 15/64-28 L=11.8		ロツカクホルト 15/64-28	(1)

Note (注記) #01 ..... Selecting part for fit tolerance. 選択かん合部品



12. THREAD TENSION COMPONENTS  
糸調子関係

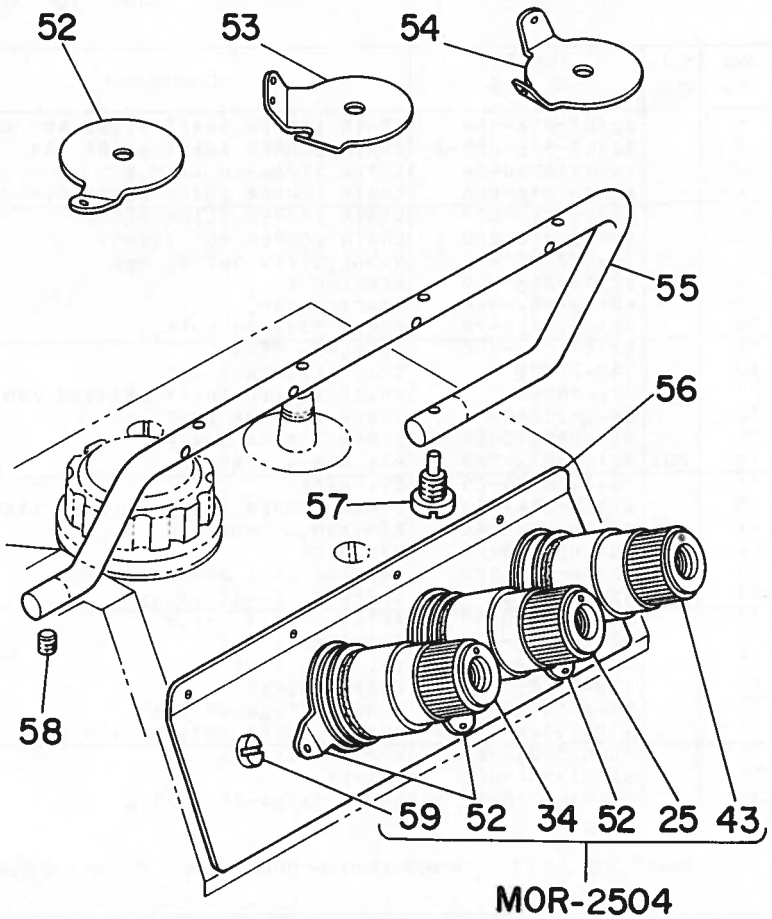
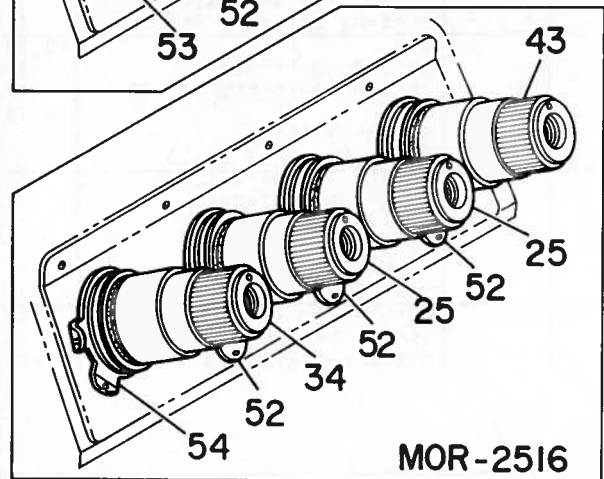
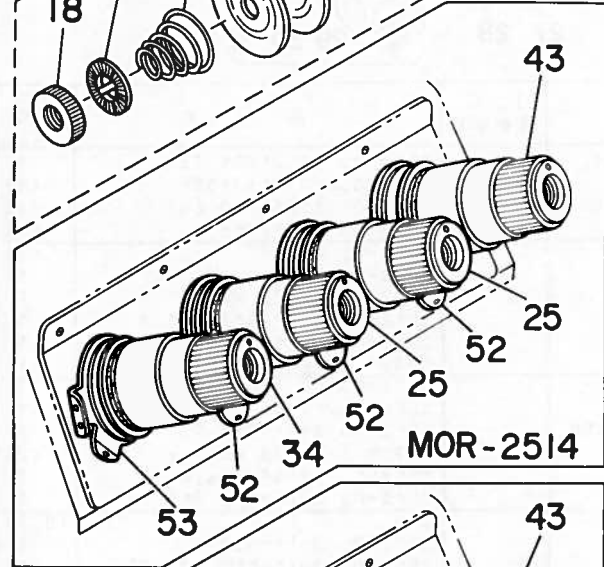
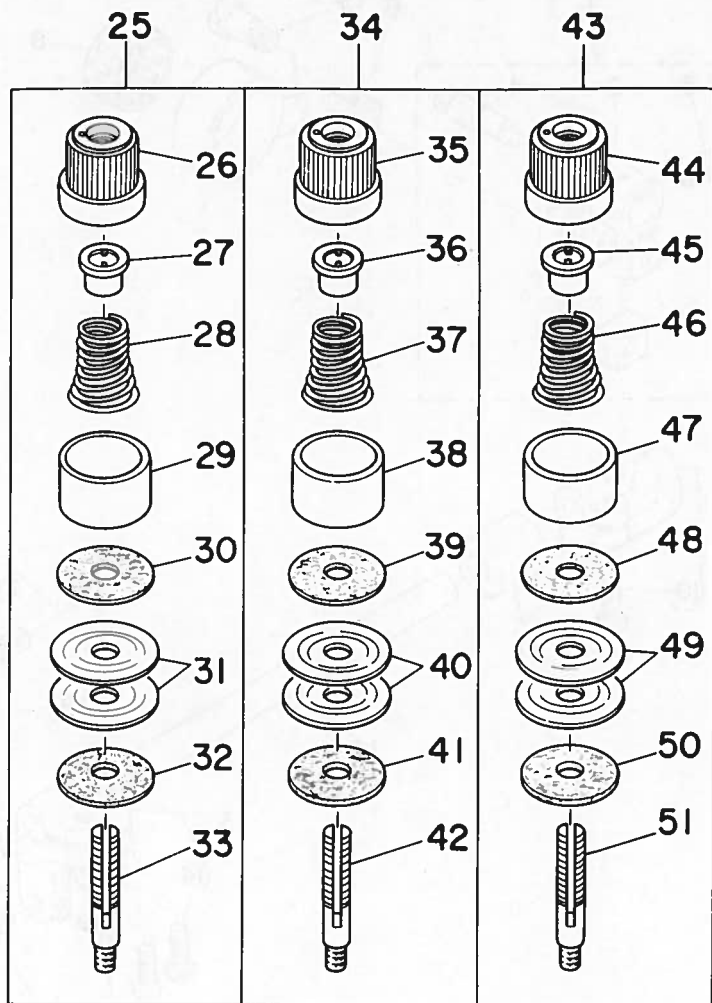
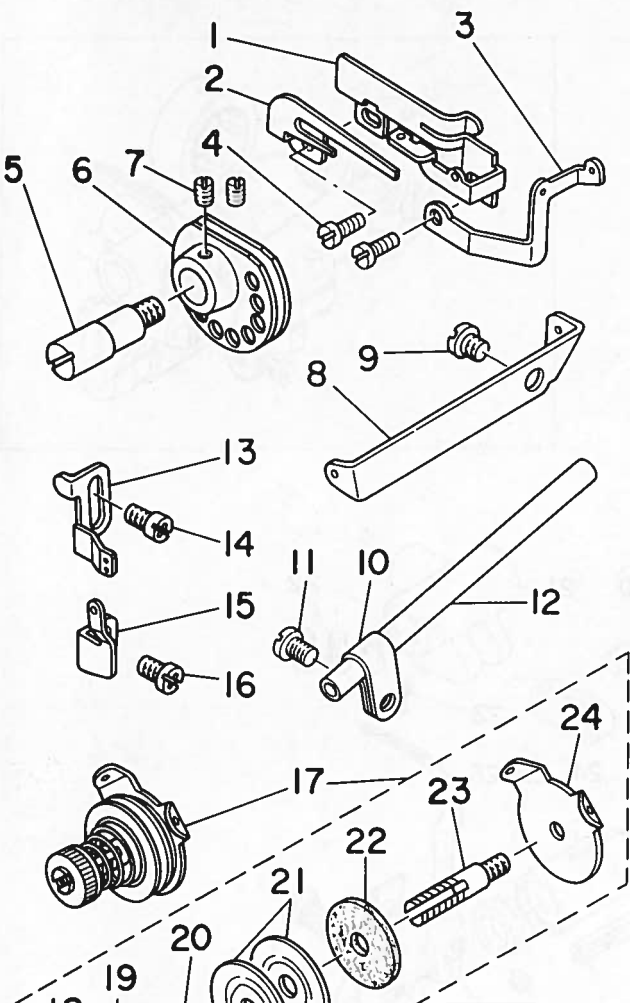

Ref. No.	Note 注記	Part No. 品番	Description	E. C. 変更年月	品名	Amt. Req. とく
1	#01	118-29504	CHAIN LOOPER THREAD GUIDE		シタイトカム イトアツナイ	1
2	#01	B2204-816-000	HOOK		シタイトカム ツメ	1
3	#01	118-29603	CHAIN LOOPER THREAD GUIDE		シタイトアツナイ	1
4	#01	SS-4090615-SP	SCREW 9/64-40 L=6		アハネシ 9/64-40 L=6	2
5	#01	B2202-816-000	SHAFT		シタイトカムシク	1
6	#01	B2201-816-000	THREAD CAM		シタイトカム	1
7	#01	SS-8110410-TP	SCREW 11/64-40 L=3.5		トメネシ 11/64-40 L=3.5	2
8	#01	B2402-716-000	LOOPER THREAD GUIDE TUBE GUIDE		シタイトホ-カン アツナイ	1
9	#01	SS-5150510-SP	SCREW 15/64-28 L=5		トラスネシ 15/64-28 L=5	1
10	#01	B3113-352-000	MOUNTING BRACKET		シタル-ハ イト ト-カン トリツクタイ	1
11	#01	SS-4120615-SP	SCREW 3/16-28 L=6		アハネシ 3/16-28 L=6	1
12	#01	B2401-816-000	LOOPER THREAD GUIDE TUBE		シタイト ト-カン	1
13		118-16709	NEEDLE THREAD GUIDE		ハリイットアツナイ	1
14		SS-4110715-SP	SCREW 11/64-40 L=7		アハネシ 11/64-40 L=7	1
15		118-17202	NEEDLE THREAD GUIDE		ニシユウカンハリイットアツナイ	1
16		SS-4110715-SP	SCREW 11/64-40 L=7		アハネシ 11/64-40 L=7	1
17	#01	115-50852	TENSION CONTROLLER ASM.		シタイトチヨ-シホ- クミ	1
18	#01	B2314-019-000	TENSION POST NUT		イトチヨ-シホ- ナツト	(1)
19	#01	B3120-125-000	TENSION DISC STOPPER		イトチヨ-シガラ カイテントメ	(1)
20	#01	B2017-372-000	TENSION SPRING NO.1		タキイ イトチヨ-シハネ	(1)
21	#01	B3126-012-000	TENSION DISC		イトチヨ-シガラ	(2)
22	#01	B3120-352-000	THREAD TENSION SPRING FELT		イトチヨ-シハネツカ フィルト	(1)
23	#01	115-50803	THREAD TENSION POST		シタイトチヨ-シホ-	(1)
24	#01	115-50308	THREAD GUIDE		チヨ-シガラ イトアツナイ	(1)
25		B3102-704-0B0	TENSION CONTROLLER ASM., YELLOW		イトチヨ-シハネ キ クミ	1
26		B3106-704-00C	THREAD TENSION KNOB, YELLOW		イトチヨ-シツツミ キ	(1)
27		B3112-704-000	TENSION SPRING BUSHING		ハハネ フツツユ	(1)
28		B3102-804-000	TENSION SPRING, YELLOW		イトチヨ-シ ハハネ	(1)
29		B3107-704-000	TENSION DISC PRESSER TUBE		チヨ-シガラ オウエ	(1)
30		B3120-704-000	THREAD TENSION SPRING FELT		イトチヨ-シハネツカ フィルト	(1)
31		B3126-012-000	TENSION DISC		イトチヨ-シガラ	(2)
32		B3120-352-000	THREAD TENSION SPRING FELT		イトチヨ-シハネツカ フィルト	(1)
33		B3105-804-000	TENSION POST		イトチヨ-シホ-	(1)
34		B3101-704-0B0	TENSION CONTROLLER ASM., RED		イトチヨ-シハネツカ アカ クミ	1
35		B3106-704-00A	THREAD TENSION KNOB, RED		イトチヨ-シツツミ アカ	(1)
36		B3112-704-000	TENSION SPRING BUSHING		ハハネ フツツユ	(1)
37		B3101-804-000	TENSION SPRING, RED		イトチヨ-シ ハハネ	(1)
38		B3107-704-000	TENSION DISC PRESSER TUBE		チヨ-シガラ オウエ	(1)
39		B3120-704-000	THREAD TENSION SPRING FELT		イトチヨ-シハネツカ フィルト	(1)
40		B3126-012-000	TENSION DISC		イトチヨ-シガラ	(2)
41		B3120-352-000	THREAD TENSION SPRING FELT		イトチヨ-シハネツカ フィルト	(1)
42		B3105-804-000	TENSION POST		イトチヨ-シホ-	(1)
43		B3103-704-0B0	THREAD TENSION SPRING ASM., BLUE		イトチヨ-シ ハハネ クミ (アオ)	1
44		B3106-704-00B	THREAD TENSION KNOB, BLUE		イトチヨ-シ ツツミ (アオ)	(1)
45		B3112-704-000	TENSION SPRING BUSHING		ハハネ フツツユ	(1)
46		B3103-804-000	TENSION SPRING, BLUE		イトチヨ-シ ハハネ	(1)
47		B3107-704-000	TENSION DISC PRESSER TUBE		チヨ-シガラ オウエ	(1)
48		B3120-704-000	THREAD TENSION SPRING FELT		イトチヨ-シハネツカ フィルト	(1)
49		B3126-012-000	TENSION DISC		イトチヨ-シガラ	(2)
50		B3120-352-000	THREAD TENSION SPRING FELT		イトチヨ-シハネツカ フィルト	(1)
51		B3105-804-000	TENSION POST		イトチヨ-シホ-	(1)
52		B3109-704-000	THREAD GUIDE (B)		チヨ-シガラ イトアツナイ B	1
53	#02	115-51009	TENSION DISC THREAD GUIDE		ニシユウカン イトチヨ-シガライトアツナイ	1
54	#01	115-50308	THREAD GUIDE		チヨ-シガラ イトアツナイ	1
55		118-36202	THREAD GUIDE		チユウカン イトアツナイ	1
56		118-36103	THREAD GUIDE		イトアツナイイタ	1
57		SS-6151820-TP	SCREW 15/64-28		ヒラネシ 15/64 L=17.5	1
58		SS-8110422-TP	SCREW 11/64-40 L=4		トメネシ 11/64-40 L=4	1
59	#03	SS-7110710-SL	SCREW 11/64-40 L=7.0		マルヒラネシ 11/64-40 L=7	1

Note (注記) #01 ..... For MOR-2516 MOR-2516用  
#02 ..... For MOR-2514 MOR-2514用  
#03 ..... For MOR-2504 MOR-2504用

13. LOWER KNIFE COMPONENTS  
下メス関係

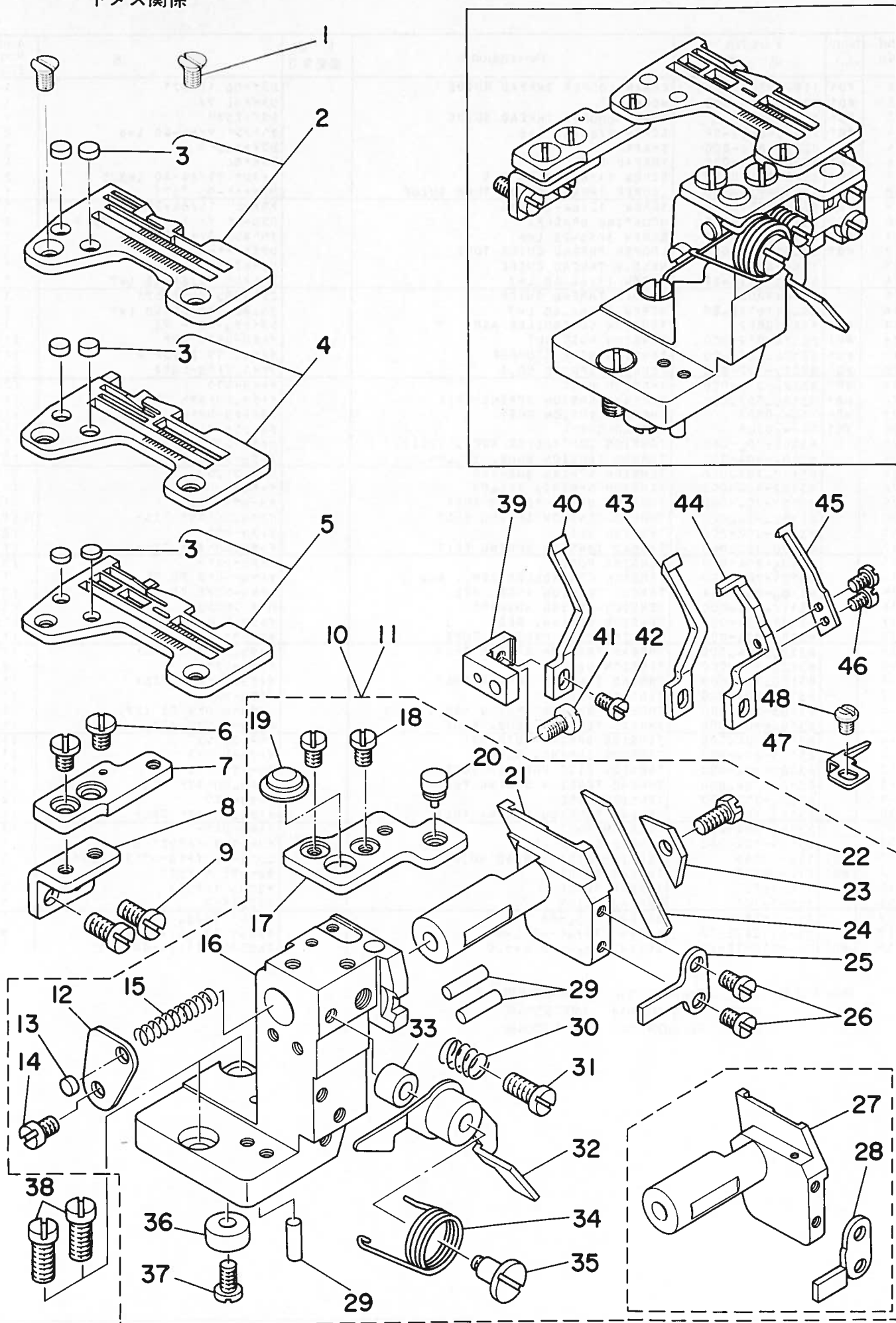



Ref. No.	Note 注記	Part No. 品番	Description	E.C. 変更年月	品名	Amt. Req. 数量
1		SS-2110710-TP	SCREW 11/64-40 L=7		マルヒラネジ 11/64-40 L=7	2
2	#01	R4200-H0D-DAE	THROAT PLATE ASM.	D.07/84	R4200-H0D-DA0	-
3	#01	R4200-H0D-DA0	THROAT PLATE ASM.	A.07/84	ハリウツク	1
4	#02	118-06304	PLUG		ハリウツク	(2)
5	#03	R4205-H0D-EA0	THROAT PLATE ASM.		ハリウツク	1
6	#03	R4508-H0D-DA0	THROAT PLATE ASM.		ハリウツク	1
7		SS-6110610-TP	SCREW 11/64-40 L=6		ヒラネジ 11/64-40 L=6	2
8	#05	118-47902	THROAT PLATE BASE B		ハリウツク B	1
9		118-04408	THROAT PLATE BASE B RETAINER		ハリウツク B	1
10	#04	SS-6121010-SP	SCREW 3/16-28 L=10		ヒラネジ 3/16-28 L=10	2
11	#03	118-47852	LOWER KNIFE BRACKET ASM.		シタメストリツクタイ クミ	1
12	#03	118-47860	LOWER KNIFE BRACKET ASM.		シタメストリツクタイ クミ	1
13		118-46904	SPRING STOPPER		シタメスハネ トメイ	(1)
14		118-06304	PLUG		ハリウツク	(1)
15		SS-7110720-SP	SCREW 11/64-40 L=7		マルヒラネジ 11/64-40 L=7	(1)
16		118-46607	SPRING		シタメス スライトシク ハネ	(1)
17		118-47803	LOWER KNIFE SUPPORT BRACKET		シタメス トリツクタイ	(1)
18		118-04507	THROAT PLATE BASE A		ハリウツク A	(1)
19		SS-6110610-TP	SCREW 11/64-40 L=6		ヒラネジ 11/64-40 L=6	(2)
20		118-04713	RUBBER PLUG B		ヌノタイ ホウシクシ	(1)
21		118-04606	RUBBER PLUG		ヌノタイ ホウシクシ	(1)
22		118-46201	LOWER KNIFE SLIDE STUD		シタメス スライトシク	(1)
23		SS-9111010-SP	SCREW 11/64-40 L=9.5		ロツカクホルト 11/64-40 L=9.5	(1)
24		118-46102	LOWER KNIFE PRESSER PLATE		シタメスオキ	(1)
25		118-46003	LOWER KNIFE		シタメス	(1)
26		118-46409	ROTATING STOPPER		シタメス スライトシク マクリトメ	(1)
27	#03	SS-7090710-SP	SCREW 9/64-40 L=6.8		マルヒラネジ 9/64-40 L=6.8	(2)
28	#03	118-46300	LOWER KNIFE SLIDE STUD		シタメス スライトシク	(1)
29		118-46508	ROTATING STOPPER		シタメス スライトシク マクリトメ	(1)
30		118-46805	HOLDER PIN		ハリウツクサエヒン	(3)
31		B4115-704-000	SPRING		スライトシク トメネジ ハネ	(1)
32		SS-7151120-SP	SCREW 15/64-28 L=11		マルヒラネジ 15/64-28 L=11	(1)
33		118-01859	LEVER		ヌノタイ カイハイレハ-	(1)
34		118-02105	RUBBER PLUG		ヌノタイ カイハイレハ- クミ	(1)
35		118-02006	LEVER SPRING		ヌノタイ カイハイレハ- ホウシクシ	(1)
36		SD-0601021-SP	HINGE SCREW D=6 H=10.2		ヌノタイ カイハイレハ- ハネ	(1)
37		B2739-761-000	WASHER		タツネジ D=6 H=10.2	(1)
38		SS-7110840-SP	SCREW 11/64-40 L=7.8		メストメレハ- スツハ-	(1)
39		SS-6151440-SP	SCREW 15/64-28 L=14		マルヒラネジ 11/64-40 L=7.8	(1)
40	#01	118-47100	NEEDLE GUARD HOLDER		ヒラネジ 15/64-28 L=14	2
41	#01	118-90100	NEEDLE GUARD		ハリウツク	1
42	#01	SS-7110840-SP	SCREW 11/64-40 L=7.8		ハリウツク	1
43	#02	SS-7090610-SP	SCREW 9/64-40 L=6		マルヒラネジ 11/64-40 L=7.8	1
44	#03	118-90308	NEEDLE GUARD		マルヒラネジ 9/64-40 L=6	1
45	#03	118-90506	NEEDLE GUARD		ハリウツク	1
46	#03	118-90605	NEEDLE GUARD		ハリウツク	1
47	#03	SS-7060510-SP	SCREW 3/32-56 L=4.8		マルヒラネジ 3/32-56 L=4.8	3
48	#03	118-90704	NEEDLE GUARD		ハリウツク	1
49	#03	SS-6090560-TP	SCREW 9/64-40 L=4.5		ヒラネジ 9/64-40 L=4.5	1

Note (注記) #01 ..... For MOR-2504 MOR-2504用  
 #02 ..... For MOR-2514 MOR-2514用  
 #03 ..... For MOR-2516 MOR-2516用  
 #04 ..... For MOR-2504, MOR-2514 MOR-2504、MOR-2514用  
 #05 ..... To exchange for threader 糸通し器用の場合は交換

# 14. UPPER KNIFE COMPONENTS

上メス関係

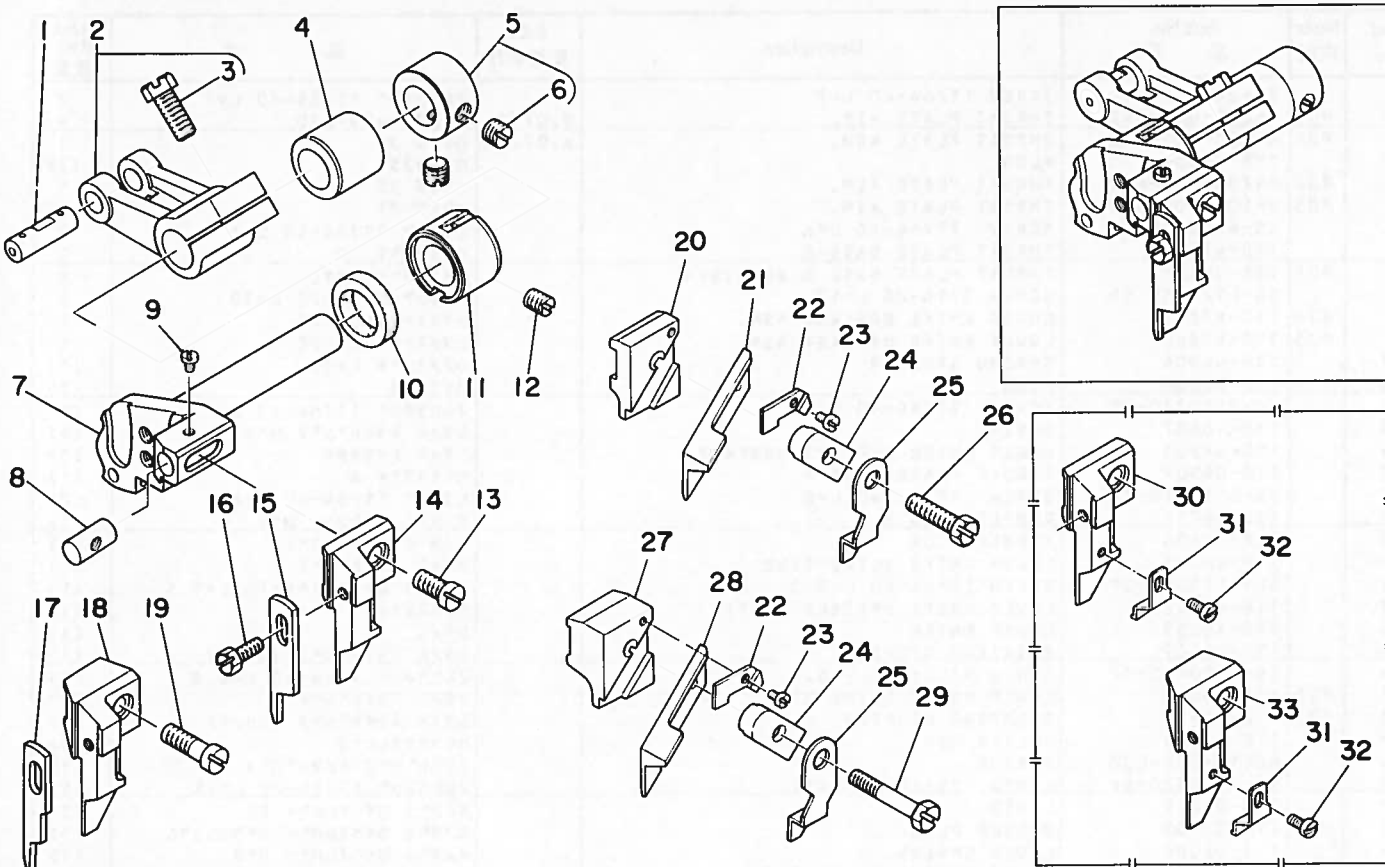

Ref. No.	Note 注記	Part No. 品番	Description	E. C. 変更年月	品名	Amt. Req. 数量
1	#01	B1403-352-C00	CRANK PIN		クランクピン C	1
2		115-65058	UPPER KNIFE DRIVING ARM ASM.		ウツメスフタマウチ <sup>TM</sup> クミ	1
3		SS-9661230-CP	SCREW 1/4-40 L=12		ロツカクネ <sup>TM</sup> ルト 1/4-40 L=12	(1)
4		115-65306	BUSHING, REAR		ウツメスシ <sup>TM</sup> ク ウシロメ <sup>TM</sup> 丸	1
5		CS-111101E-SH	THRUST COLLAR ASM. D=11.11 W=10		スラストウケ D=11.11 W=10 クミ	1
6		SS-8660330-SP	SCREW 1/4-40 L= 3.0		トメネジ <sup>TM</sup> 1/4-40 L=3	(2)
7		119-21103	KNIFE DRIVING ARM SHAFT		メスウチ <sup>TM</sup> シャフト	1
8		115-65801	UPPER KNIFE GUIDE ASSEMBLY		ウツメスカ <sup>TM</sup> イト <sup>TM</sup> シ <sup>TM</sup> ク	1
9	#06	SS-4060310-SP	SCREW 3/32-56 L=2.5		ナ <sup>TM</sup> ネジ <sup>TM</sup> 3/32-56 L=2.5	1
10		115-66809	OIL SEAL		ウツメスシ <sup>TM</sup> ク オイルシール	1
11		119-21202	BUSHING, FRONT		ウツメスシ <sup>TM</sup> ク マエメ <sup>TM</sup> 丸	1
12		SS-8120740-SP	SCREW 3/16-28 L=7		トメネジ <sup>TM</sup> 3/16-28 L=7	1
13	#02	SS-6111040-SP	SCREW 11/64-40 L= 9.5		ヒラネジ <sup>TM</sup> 11/64-40 L=9.5	1
14	#02	118-45302	UPPER KNIFE SUPPORT A		ヒラメスサ <sup>TM</sup> エ A	1
15	#02	118-45609	KNIFE		ヒラメス	1
16		SS-9090823-TP	BOLT 9/64-40 L=8		ロツカクネ <sup>TM</sup> ルト	1
17	#03	118-45708	KNIFE		ヒラメス	1
18	#03	118-45401	UPPER KNIFE SUPPORT		ヒラメスサ <sup>TM</sup> エ	1
19	#03	SS-6111610-SP	SCREW 11/64-40 L=16		ヒラネジ <sup>TM</sup> 11/64-40 L=16	1
20	#04	115-98000	UPPER KNIFE SUPPORT		ウツメスサ <sup>TM</sup> エ	1
21	#04	118-45807	UPPER KNIFE		ウツメス	1
22	#06	115-65702	WASHER		ウツメスサ <sup>TM</sup> エ サ <sup>TM</sup> カ <sup>TM</sup> ネ	1
23	#06	SS-4060310-SP	SCREW 3/32-56 L=2.5		ナ <sup>TM</sup> ネジ <sup>TM</sup> 3/32-56 L=2.5	1
24	#06	115-65504	UPPER KNIFE PRESSER PLATE		ウツメスサ <sup>TM</sup> エ	1
25	#06	115-65603	UPPER KNIFE COVER		ウツメスカ <sup>TM</sup> カバー	1
26	#04	SS-9111610-SP	SCREW 11/64-40 L=16		ロツカクネ <sup>TM</sup> ルト 11/64-40 L=16	1
27	#05	118-45500	UPPER KNIFE SUPPORT		ウツメスサ <sup>TM</sup> エ	1
28	#05	118-45906	UPPER KNIFE		ウツメス	1
29	#05	SS-9112310-SP	SCREW 11/64-40 L=23		ロツカクネ <sup>TM</sup> ルト 11/64-40 L=23	1
30	#07	119-74706	UPPER KNIFE SUPPORT	A.05/84	ヒラメスサ <sup>TM</sup> エ	1
31	#09	119-74904	KNIFE SUPPORT AUXILIARY PLATE	A.05/84	ヒラメスサ <sup>TM</sup> エ ネジ <sup>TM</sup> ヨイ <sup>TM</sup> テ	1
32	#09	SS-7060510-SP	SCREW 3/32-56 L=4.8	A.05/84	マルヒラネジ <sup>TM</sup> 3/32-56 L=4.8	1
33	#08	119-74805	UPPER KNIFE SUPPORT	A.05/84	ヒラメスサ <sup>TM</sup> エ	1

Note ( 注記 ) #01 ..... Selecting part for fit tolerance. 選択かん合部品  
 #02 ..... For domestic use MOR-2504, MOR-2514 MOR-2504、MOR-2514国内用  
 #03 ..... For domestic use MOR-2516 MOR-2516国内用  
 #04 ..... Standard part for MOR-2504, MOR-2514. MOR-2504、MOR-2514輸出用  
 #05 ..... Standard part for MOR-2516. MOR-2516輸出用  
 #06 ..... For export. 輸出用  
 #07 ..... Special order parts for MOR-2504, 2514. MOR-2504、2514 別注<sup>TM</sup>文部<sup>TM</sup>品  
 #08 ..... Special order parts for MOR-2516. MOR-2516特別<sup>TM</sup>注<sup>TM</sup>文部<sup>TM</sup>品  
 #09 ..... Special order parts. 特別注<sup>TM</sup>文部<sup>TM</sup>品

From the library of: Diamond Needle Corp

15. CHAIN LOOPER THREADER COMPONENTS (FOR MOR-2516T OR MOR-2516F)  
 二重環糸通し器関係(MOR-2516T又はMOR-2516F用)

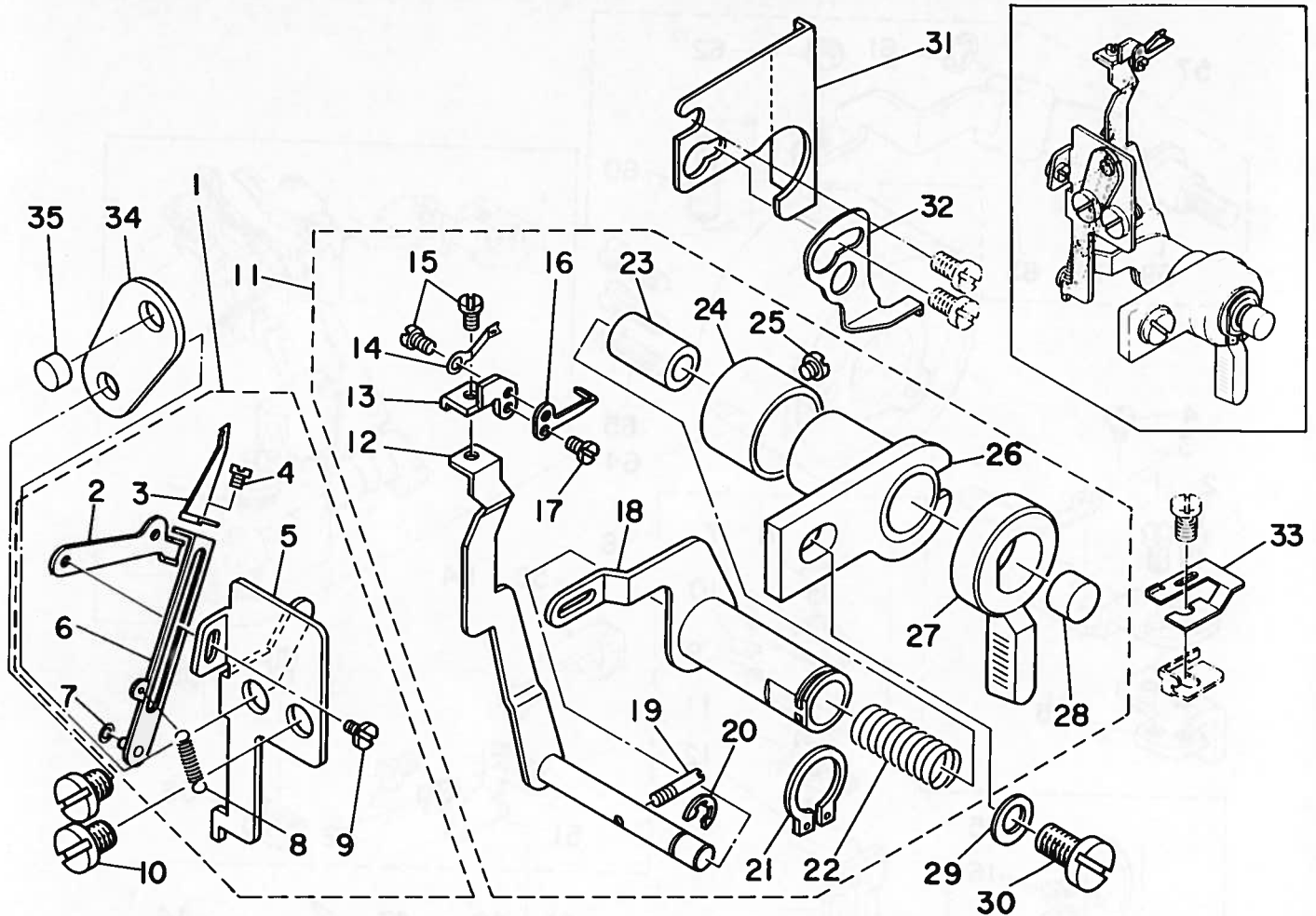

Ref. No.	Note 在記	Part No. 品番	Description	E. C. 変更年月	品名	Amt. Req. 数量
1		118-63362	HOOK		イトヒキツメ クミ	1
2		118-63404	ARM		イトヒキツメ チヨウセツウチ*	(1)
3		118-63701	HOOK		イトヒキツメ	(1)
4		SM-6960250-SP	SCREW 11/64-40 L=6		ヒラネシ* M1.6 L=2	(1)
5		118-63354	ARM BASE ASM.		イトヒキツメ* タイ クミ	(1)
6		118-63651	ARM ASM.		ニシ* ヲウカン イトヒキツメ* クミ	(1)
7		118-64709	SPACER		イトヒキツメ* スパ-サ	(1)
8		118-63909	SPRING		イトヒキツメ* ハナ	(1)
9		SM-6020350-SP	SCREW M2 L=2.5		ヒラネシ* M2 L=2.5	(1)
10		SS-7110720-SP	SCREW 11/64-40 L=7		マルヒラネシ* 11/64-40 L=7	2
11		118-62661	THREADER ASM.		イトト-シ クミ	1
12		118-62257	ARM ASM.		ニシ* ヲウカン イト-シウチ* クミ	(1)
13		118-64006	NEEDLE CLAMP BASE		イトト-シ ハリトメ* タイ	(1)
14		118-64204	SPRING		イトカケ* ハナ	(1)
15		SM-6020350-SP	SCREW M2 L=2.5		ヒラネシ* M2 L=2.5	(2)
16		118-64105	NEEDLE		イトカケ* ハリ	(1)
17		SM-6020350-SP	SCREW M2 L=2.5		ヒラネシ* M2 L=2.5	(1)
18		118-62455	LEVER ARM ASM.		ニシ* ヲウカン イト-シウチ* クミ	(1)
19		118-63008	PIN		イトト-シ* ク ヒソク	(1)
20		RE-0320000-K0	SNAP RING 5.2		Eカ* タトメク 3.0	(1)
21		RC-1021011-KP	RETAINING RING 10.2		Cカ* タトメク 10.2	(1)
22		118-62505	SPRING		ニシ* ヲウカン イト-シ シ* ク* ハナ	(1)
23		118-62802	SHAFT		ニシ* ヲウカン イトト-シ ナカシ* ク	(1)
24		118-64600	LEVER SHAFT GUIDE SLEEVE		レハ* -シ* ク アンナイソク	(1)
25		SS-6060220-SP	SCREW 3/32-56 L=2.0		ヒラネシ* 3/32-56 L=2	(1)
26		118-62653	LEVER SHAFT GUIDE ASM.		イトト-シ レハ* -シ* ク カ* イト* クミ	(1)
27		118-62901	LEVER		ニシ* ヲウカン イトト-シレハ*	(1)
28		118-63107	ARM PIN		イトト-シシ* ク コ* ムキ* ヲツ	(1)
29		WP-0450801-SD	WASHER 4.5X10.0X0.8		ヒラネシ* カ* ネ 4.5X10X0.8	1
30		SS-6111210-SP	SCREW 11/64-40 L=12		ヒラネシ* 11/64-40 L=12	1
31		118-06502	CHIP GUARD COVER, LEFT		ヌノクス* カハ* - ヒタリ	1
32		118-63800	LEVER STOPPER		イトト-シレハ* - スツハ*	1
33		118-64303	STOPPER SPRING		イトオウエ* ハナ	1
34		118-46706	SPRING STOPPER		シタメス* ハナ トメイ	1
35		118-06304	PLUG		ハリイタツク	1





Ref. No.	Note (L. or C.)	Part No. 品番	Description	E. C. 変更年月	品名	Amt. Req. 数量
1		118-60905	STUD		イトトシハリ リンクタイ	1
2		SS-7090530-SP	SCREW 9/64-40 L= 4.5		マルヒラネシ 9/64-40 L=4.5	2
3		118-60756	NEEDLE LINK ASM.		イトトシハリ リンク クミ	1
4		SD-0250101-SP	HINGE SCREW		タネシ D=2.5 H=1	1
5		118-06403	THROAT PLATE BASE B RETAINER		ハリイタイ B ヲギ	1
6		118-57166	SUPPORT ASM.		イトトシ クミ	1
7		118-59204	COVER		イトトシハリ アンナイツク	(1)
8		SS-5060410-SP	SCREW 3/32-56 L=3.5		トラスネシ 3/32-56 L=3.5	(1)
9		118-60509	NEEDLE		イトトシハリ	(1)
10		118-61309	RUBBER		アンナイツク	(1)
11		118-59105	GUIDE COVER		イトトシハリ アンナイ	(1)
12		118-59055	GUIDE BASE		イトトシハリ アンナイタイ クミ	(1)
13		SS-6060510-7P	SCREW 3/32-56 L=4.5		ヒラネシ 3/32-56 L=4.5	(2)
14		NS-6080210-SP	NUT 1/8-44		ロツクナツ 1/8-44	(1)
15		118-57901	CAM		イトイト-イタ カム	(1)
16		SS-6060410-TP	SCREW 3/32-56 L= 3.5		ヒラネシ 3/32-56 L=3.5	(1)
17		118-57802	PLATE CAM		イトイト-イタ カム	(1)
18		118-57604	CAM LINK		イトイト-タイ カムリンク	(1)
19		SD-0400212-SP	HINGE SCREW		タネシ D=4 H=2.1	(1)
20		118-57455	SHAFT ASM.		イトトシ カイト-シタ クミ	(1)
21		SD-0400212-SP	HINGE SCREW		タネシ D=4 H=2.1	(1)
22		SD-0500191-SP	HINGE SCREW D=5 H=1.85		タネシ D=5 H=1.85	(1)
23		118-57703	SPRING		イトトシ イト-ハネ	(1)
24		118-59402	PIN		イトトシ レハ-ピン	(1)
25		118-59501	STOPPER		イトトシ スツハ	(1)
26		SS-7060310-SP	SCREW 3/32-56 L=3		マルヒラネシ 3/32-56 L=3	(2)
27		SS-6060410-TP	SCREW 3/32-56 L= 3.5		ヒラネシ 3/32-56 L=3.5	(1)
28		118-59600	GUIDE BASE		イトトシ アンナイ	(1)
29		118-59709	GUIDE		イトトシ アンナイ	(1)
30		SS-6060410-TP	SCREW 3/32-56 L= 3.5		ヒラネシ 3/32-56 L=3.5	(1)
31		118-57307	HOLDER		イトトシ ヲギ	(1)
32		118-59808	DISC SHAFT		イトトシ ヲギ	(1)
33		118-60103	DISC SPRING		イトトシ ハネ	(1)
34		B2313-180-000	TENSION DISC		ハリイ イトチヨ-シカラ	(2)
35		118-60004	DISC SUPPORT		イトトシ ヲギ	(1)
36		118-59907	SPRING		イトカハネ	(1)
37		SS-8080322-TP	SCREW 1/8-44 L=3.2		トラスネシ 1/8-44 L=3.2	(3)
38		118-59303	LEVER		イトトシ レハ-	(1)
39		118-61101	PIN STOPPER		イトトシ ピンストツハ	(1)
40		SS-6060510-TP	SCREW 3/32-56 L=4.5		ヒラネシ 3/32-56 L=4.5	(1)
41		118-57158	BRACKET ASM.		イトトシ トリツクタイ クミ	(1)
42		118-58057	LINK BASE ASM.		イトイト-イタタイ クミ	(1)
43		118-58800	PLATE		イトイト-イタ	(1)
44		118-58909	THREAD CLAMP		イトカハネ	(1)
45		SD-0250101-SP	HINGE SCREW		タネシ D=2.5 H=1	(2)
46		118-58701	SPRING		イトイト-イタハネ	(1)
47		SD-0500181-SP	HINGE SCREW		タネシ D=5 H=1.8	(1)
48		RE-0100210-TZ	SNAP RING		エカタメワ 0.98	(1)
49		SD-0400212-SP	HINGE SCREW		タネシ D=4 H=2.1	(1)
50		SS-7090910-SP	SCREW 9/64-40 L= 8.5		マルヒラネシ 9/64-40 L=8.5	2
51		118-61200	LOCK PLATE		イトトシ ロツクイタ	1
52		SS-6080410-SP	SCREW 1/8-44 L=4		ヒラネシ 1/8-44 L=4	2
53		118-60608	STOPPER		イトトシ マワリ	1
54		SS-6090510-SP	SCREW 9/64-40 L=5		ヒラネシ 9/64-40 L=5	2
55		SS-6090570-SP	SCREW 9/64-40 L=3.2		ヒラネシ 9/64-40 L=3.2	1
56		118-64402	PRESSER PLATE		イトカハネ	1
57		118-61457	PULLEY LOCK ASM.		フ-リロツク クミ	1
58		118-61408	PULLEY LOCK PLATE		フ-リロツクイタ	(1)
59		118-61507	PULLEY LOCK SCREW		フ-リロツクネシ	(1)
60		B3409-040-000	CONNECTING PIN		チホリ チヨ-セツ リンクピン	(1)
61		RE-0500000-K0	SNAP RING 5		エカタメワ 5	(1)
62		NS-6110430-SP	NUT 11/64-40		ロツクナツ 11/64-40	(1)
63		B2736-761-000	KNIFE STOP LEVER STOP ROLLER		メス トメレハ- スツハ-	(1)
64		118-12401	HANDWHEEL C		ハスミクアルマ C	1
65		SS-7111410-SP	SCREW 11/64-40 L=14		マルヒラネシ 11/64-40 L=14	3

17. LUBRICATION MECHANISM COMPONENTS  
給油装置関係

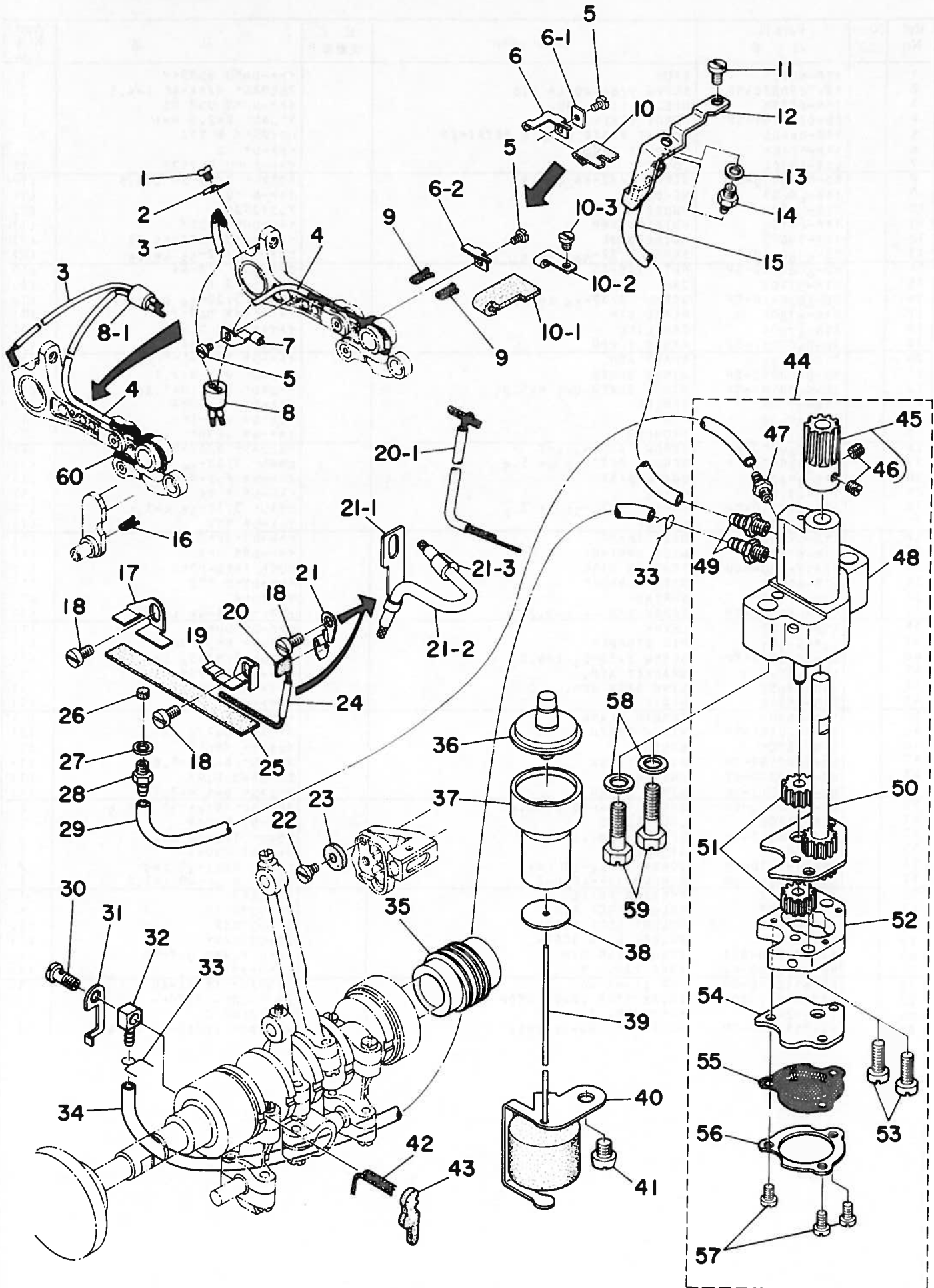



Ref. No.	Note 注記	Part No. 品番	Description	E.C. 変更年月	品名	Amt. Req. 数量
1		SS-6080320-SP	SCREW 1/8-44 L=2.5		ヒラネジ 1/8-44 L=2.5	1
2		119-19008	OIL WICK HOLDER		2ピンオイル	1
3		119-19354	OIL TUBE ASM.		オイルチューブ	1
4		119-19453	TUBE A ASM.		オイルチューブ	1
5		SS-6080340-SP	SCREW 1/8-44 L=3.0	D.04/84	SS-6080410-SP	-
		SS-6080410-SP	SCREW 1/8-44 L=4	A.04/84	ヒラネジ 1/8-44 L=4	2
6		119-18604	OIL FELT HOLDER		オイルフェルトホルダー	-
6-1		119-20303	WASHER	D.06/85	オイルフェルトホルダー	-
6-2		119-18612	OIL FELT HOLDER	D.06/85	オイルフェルトホルダー	-
7		119-19107	OIL WICK SUPPORT	A.06/85	オイルフェルトホルダー	1
8		119-19206	OIL WICK BUSH		オイルフェルトホルダー	1
8-1		119-19214	OIL WICK BUSH	D.06/85	オイルフェルトホルダー	-
				A.06/85	オイルフェルトホルダー	1
9		CQ-2020000-00	OIL WICK		オイル	0.1
10		119-18505	OIL FELT	D.06/85	オイルフェルト	-
10-1		119-18513	OIL FELT	A.06/85	オイルフェルト	1
10-2		119-20600	OIL FELT HOLDER (B)	A.06/85	オイルフェルトホルダー	1
10-3		SS-6080320-SP	SCREW 1/8-44 L=2.5	A.06/85	ヒラネジ 1/8-44 L=2.5	1
11		SS-6110610-TP	SCREW 11/64-40 L=6		ヒラネジ 11/64-40 L=6	1
12		119-18406	OIL EXHAUST HOLDER		オイルエキゾーストホルダー	1
13		WP-0480856-SP	WASHER 4.8X8.4X0.8		ワッシャー 4.8X8.4X0.8	1
14		SQ-1110401-MZ	CONNECTING SCREW		接続ネジ	1
15		BT-0500300-EO	OIL TUBE D=3X5	D.02/85	BT-0500300-EA	-
				A.02/85	オイルチューブ	0.3
16		CQ-2020000-00	OIL WICK		オイル	0.1
17		119-19800	FELT HOLDER, REAR		カンリウフェルトホルダー	1
18		SS-6120740-SP	SCREW 3/16-28 L=7	M.06/85	ヒラネジ 3/16-28 L=7	2
19		119-19701	FELT HOLDER, FRONT		カンリウフェルトホルダー	1
20		119-18703	FELT A	D.06/85	フェルト A	-
20-1		119-20451	OIL RETURN TUBE ASM.	A.04/84	オイルリターンチューブ	1
21		119-18802	FELT SUPPORT	D.06/85	フェルト A	-
21-1		119-18810	FELT SUPPORT	A.06/85	フェルト A	1
21-2		119-19560	TUBE (A) ASM.	A.06/85	フェルト A	1
21-3		118-15107	OIL WICK COVER GUSHING	A.06/85	オイルチューブ	1
22		SD-0460182-SP	HINGE SCREW D=4.6 H=1.8	D.06/85	ヒンジネジ D=4.6 H=1.8	-
23		119-19901	FELT B	D.06/85	フェルト B	-
24		119-19552	TUBE ASM.	D.06/85	オイルチューブ	-
25		119-19602	FELT		フェルト	1
26		B3558-816-000	FELT		カンリウフェルト	1
27		B3534-012-000	GASKET		カンリウフェルト B	1
28		SQ-1110401-MZ	CONNECTING SCREW		ワッシャー	1
29		BT-0500300-EO	OIL TUBE D=3X5	D.02/85	接続ネジ	1
				A.02/85	BT-0500300-EA	-
30		B3525-357-000	CONNECTING SCREW (B)		オイルチューブ	0.3
31		119-18307	WASHER		接続ネジ	1
32		SQ-0000401-MZ	CONNECTING SCREW	D.10/84	接続ネジ B	1
		SQ-0000404-MZ	CONNECTING SCREW	A.10/84	接続ネジ	-
33		101-26803	OIL TUBE HOLDER		接続ネジ	1
34		BT-0500300-EO	OIL TUBE D=3X5	D.02/85	オイルチューブ	2
				A.02/85	BT-0500300-EA	-
35		118-40600	WORM		オイルチューブ	0.2
36		118-40808	OIL GAUGE		ワーム	1
37		118-40907	OIL GAUGE HOLDER		オイルゲージ	1
38		118-41905	WASHER		オイルゲージホルダー	1
39		118-41053	FLOAT ASM.		ワッシャー	1
40		119-19909	FLOAT SUPPORT		フロート	1
41		SS-4150715-SP	SCREW 15/64-28 L=7		フロートホルダー	1
42		CQ-2020000-00	OIL WICK		ネジ 15/64-28 L=7	1
43		118-41608	UPPER LOOPER GUIDE OIL FELT		オイル	0.1
44		119-17655	OIL PUMP ASM.		オイルポンプ	1
45		118-41707	WORM GEAR		ワーム	1
46		SS-8110410-TP	SCREW 11/64-40 L=3.5		ワームギア	(1)
47		SQ-1110401-MZ	CONNECTING SCREW		トメネジ 11/64-40 L=3.5	(2)
48		119-17663	OIL PUMP ASM.		接続ネジ	(1)
49		SQ-1150451-MZ	CONNECTING SCREW		接続ネジ	(1)
50		119-18158	PINION SHAFT LARGE ASM.		接続ネジ	(2)
51		B3534-352-000	PINION GEAR		ピニオンシャフト	(1)
52		119-17804	PINION CASING		ピニオン	(2)
53		SS-7111410-SP	SCREW 11/64-40 L=14		ピニオンケース	(1)
54		119-17903	OIL PUMP COVER		マルヒラネジ 11/64-40 L=14	(2)
55		118-42606	FILTER SCREEN		オイルポンプカバー	(1)
56		119-18000	FILTER SCREEN RETAINER		フィルタースクリーン	(1)
57		SS-6090650-SP	SCREW 9/64-40 L=6		フィルタースクリーンリテーナー	(1)
58		WP-0651056-SH	WASHER 6.5X11X1		ヒラネジ 9/64-40 L=6	(3)
59		SS-9152130-CP	SCREW 15/64-28 L=20.5		ワッシャー 6.5X11X1	2
					オイルチューブ 15/64-28	2

18. NEEDLE COOLING MECHANISM COMPONENTS  
針冷却装置関係

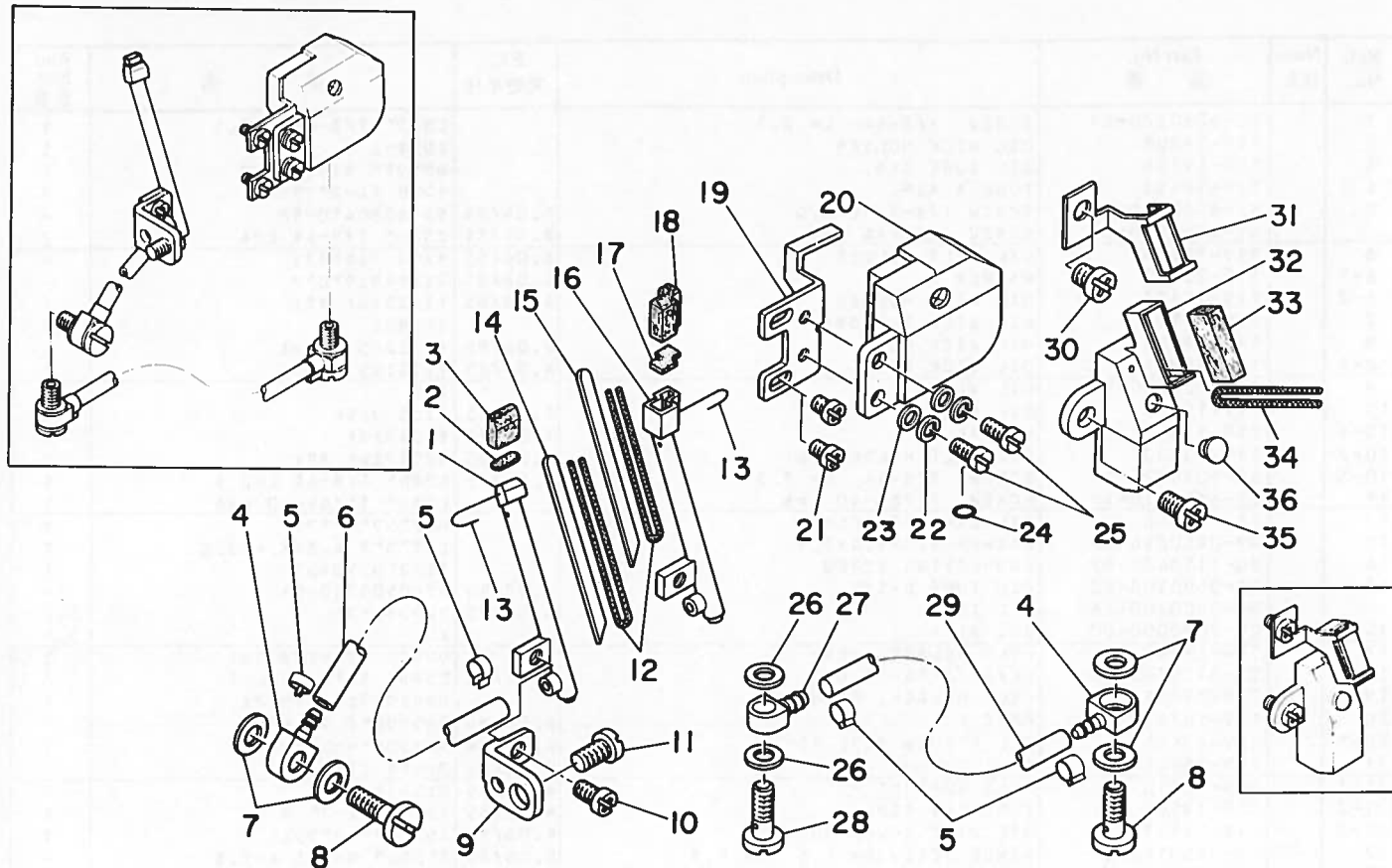

Ref. No.	Note 注記	Part No. 品番	Description	E. C. 変更年月	品名	Amt. Req. 数量
1	#01	118-54304	NEEDLE COOLER A		ハリレイキヤクキ A	1
2	#01	118-54700	SPONGE A		ハリレイキヤク スポンジ A	1
3	#01	118-54908	FELT A		ハリレイキヤク フェルト A	1
4		118-53405	OIL JOINT A		ハリレイキヤク フイルト A	1
5		118-53801	STOPPER RING		キユクシヨイント A	2
6		BP-3000000-00	VINYL TUBE, WHITE D=3		トメワ	4
7		118-53603	GASKET		ヒニールハーフ	0.2
8		118-53504	SCREW A		キユクシヨイント A ハイツキン	4
9		118-54205	SUPPORT		キユクシ A	2
10		SS-4090615-SP	SCREW 9/64-40 L=6		ハリレイキヤクササエ	1
11		SS-7110840-SP	SCREW 11/64-40 L=7.8		ナハネシ 9/64-40 L=6	1
12		CQ-2000000-00	OIL WICK		マルヒラネシ 11/64-40 L=7.8	1
13		118-55806	WIRE		2シシ	0.2
14	#01	118-54502	PLATE A		ハリレイキヤク ハリコネ	1
15	#02	118-54601	PLATE B		ハリレイキヤクイタ A	1
16	#02	118-54403	NEEDLE COOLER B		ハリレイキヤクイタ B	1
17	#02	118-55004	FELT B		ハリレイキヤクキ B	1
18	#02	118-54809	SPONGE B		ハリレイキヤク フェルト B	1
19		118-53306	STUD		ハリレイキヤク スポンジ B	1
20		118-53157	SILICON OIL TANK ASM.		タンクササエ	1
21		SS-4090615-SP	SCREW 9/64-40 L=6		イスレンタンク クミ	1
22		WS-0441040-KP	SPRING WASHER 4.4X7.4X1		ナハネシ 9/64-40 L=6	2
23		WP-0370316-SD	WASHER 3.7X8X0.3		ハネサカネ 4.4X7.4X1	2
24		RO-0371801-00	RUBBER RING		ヒラサカネ 3.7X8X0.3	2
25		SS-7090710-SL	SCREW 9/64-40 L=6.8		オリック	1
26		B3534-012-000	GASKET		マルヒラネシ 9/64-40 L=6.8	2
27		118-53702	OIL JOINT B		ハイツキン	2
28		B3525-357-000	CONNECTING SCREW (B)		キユクシヨイント B	1
29		BP-3000000-00	VINYL TUBE, WHITE D=3		リカタ レンクツネシ B	1
30	#01	SS-4110715-SP	SCREW 11/64-40 L=7		ヒニールハーフ	0.1
31	#01	118-55509	PRESSER		ナハネシ 11/64-40 L=7	1
32	#01	118-55251	SILICON TANK ASM.		ハリイトフェルト オサエ	1
33	#01	118-55400	FELT		ハリイトタンク クミ	1
34	#01	CQ-2000000-00	OIL WICK		ハリイトフェルト	1
35	#01	SS-4110915-SP	SCREW 11/64-40 L=9		2シシ	0.1
36	#01	TA-0550604-P0	RUBBER PLUG		ナハネシ 11/64-40 L=9	1
					トメセン	1

Note (注記) #01 ..... For MOR-2504, MOR-2514 MOR-2504, MOR-2514用  
#02 ..... For MOR-2516 MOR-2516用

19. EXCLUSIVE PARTS FOR MOU-2500  
MOU-2500専用部品

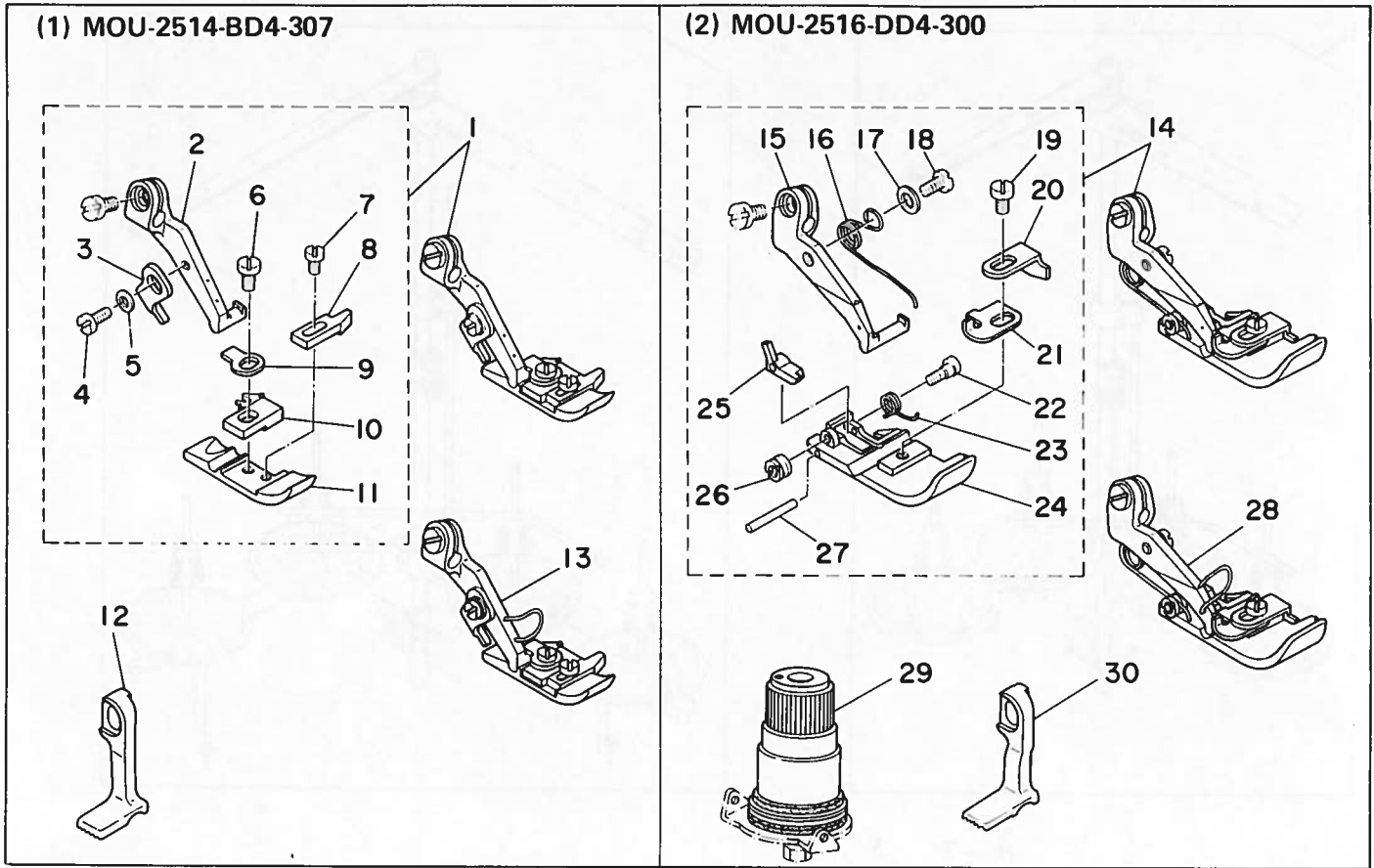

(1) MOU-2514-BD4-307

Ref. No.	Note	Part No.	Description	E. C. 変更年月	品名	Amt. Req. 数量
1	#01	119-33454	PRESSER FOOT ASM.		オガイ クミ	1
2	#01	119-25401	PRESSER FOOT HINGE		オガイヒンジ	(1)
3	#01	B1530-804-000	STOPPER		オガイ ストッパ	(1)
4	#01	SS-7060610-SP	SCREW 3/32-56 L= 5.5		マルヒラネシ 3/32-56 L=5.5	(1)
5	#01	WP-0250516-SD	WASHER 2.5X6X0.5		ヒラツカネ 2.5X6X0.5	(1)
6	#01	SS-7080520-SP	SCREW 1/8-44 L=4.9		マルヒラネシ 1/8-44 L=4.9	(1)
7	#01	SS-6060410-TP	SCREW 3/32-56 L= 3.5		ヒラネシ 3/32-56 L=3.5	(1)
8	#01	B1510-814-000	CURL GUARD		カールトメ	(1)
9	#01	B1508-804-00B	SPRING		オガイ トリツケハネ	(1)
10	#01	B1509-814-00P	STITCH TONGUE		イトスハリタ	(1)
11	#01	B1552-814-00P	PRESSER FOOT		オガイ	(1)
12	#01	119-37307	TOP FEED DOG		ウウオクリハ	1
13	#02	119-33462	PRESSER FOOT ASM. (WITH GUARD)		オガイ クミ (ヒカカ-トツキ)	1

Note (注記) #01 ..... For MOU-2514

#02 ..... For MOU-2514 standard part

\* All parts other than the above are same as those used in model MOR-2514-BD4-307.

MOU-2514用

国内は特別注文部品

上記以外の部品は、MOR-2514-BD4-307と同じです。

(2) MOU-2516-DD4-300

14	#03	119-33652	PRESSER FOOT ASM.		オガイ クミ	1
15	#03	119-25500	PRESSER FOOT HINGE		オガイヒンジ	(1)
16	#03	119-31607	PRESSER FOOT SPRING		オガイウチハネ	(1)
17	#03	WP-0350516-SD	WASHER 3.5X6X0.5		ヒラツカネ 3.5X6X0.5	(1)
18	#03	SS-7080520-SP	SCREW 1/8-44 L=4.9		マルヒラネシ 1/8-44 L=4.9	(1)
19	#03	SS-7080520-SP	SCREW 1/8-44 L=4.9		マルヒラネシ 1/8-44 L=4.9	(1)
20	#03	B1558-816-000	AUXILIARY STOPPER		ホシヨトメ	(1)
21	#03	B1555-816-000	SPRING		オガイ トリツケハネ	(1)
22	#03	B1575-816-000	HINGE SCREW		カラカンオガイ チョウセツタハネシ	(1)
23	#03	B1557-816-00A	SPRING		カラカンオガイハネ	(1)
24	#03	B1552-816-00A	PRESSER FOOT		オガイ	(1)
25	#03	B1553-816-00A	CHAIN-OFF PRESSER FOOT		カラカン オガイ	(1)
26	#03	B1576-816-000	HINGE NUT		オガイウチハネ ヒンシナツト	(1)
27	#03	B1577-816-000	HINGE PIN		ヒンシナツト	(1)
28	#04	119-33660	PRESSER FOOT ASM. (WITH GUARD)		オガイ クミ (ヒカカ-トツキ)	1
29	#03	B3101-704-0B0	TENSION CONTROLLER ASM., RED		イトチョ-シハネ アカ クミ	1
30	#03	119-37406	TOP FEED DOG		ウウオクリハ	1

#03 ..... For MOU-2516

#04 ..... For MOU-2516 standard part

\* All parts other than the above are same as those used in model MOR-2516-DD4-300.

MOU-2516用

国内は特別注文部品

上記以外の部品は、MOR-2516-DD4-300と同じです。



20. THREAD STAND COMPONENTS (FOR MOR-2504, MOR-2514, MOU-2514)  
糸立装置関係 (MOR-2504, MOR-2514用, MOU-2514)

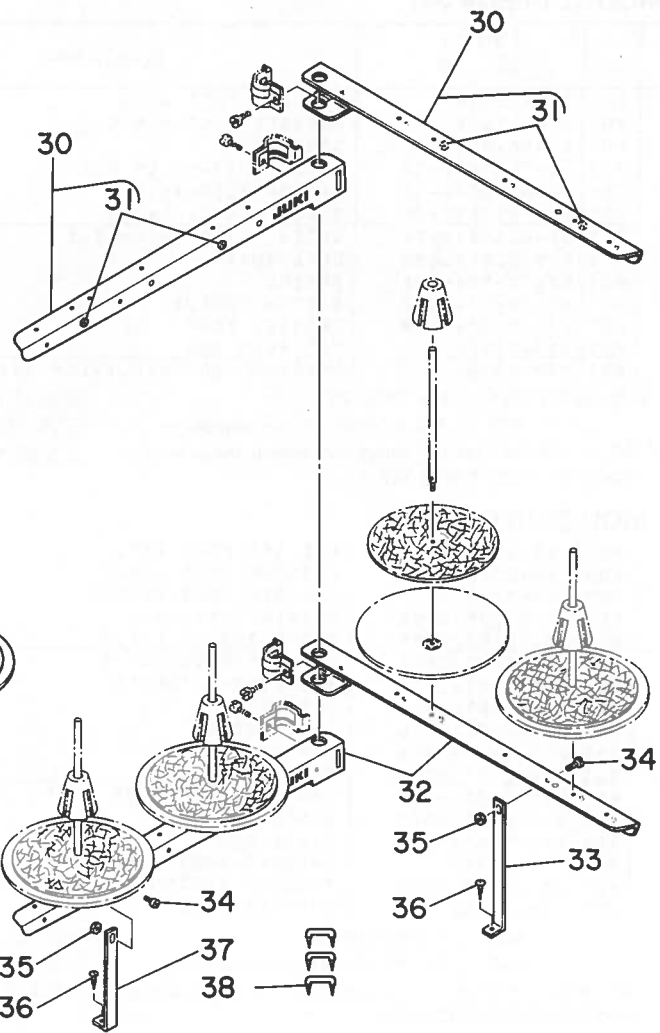
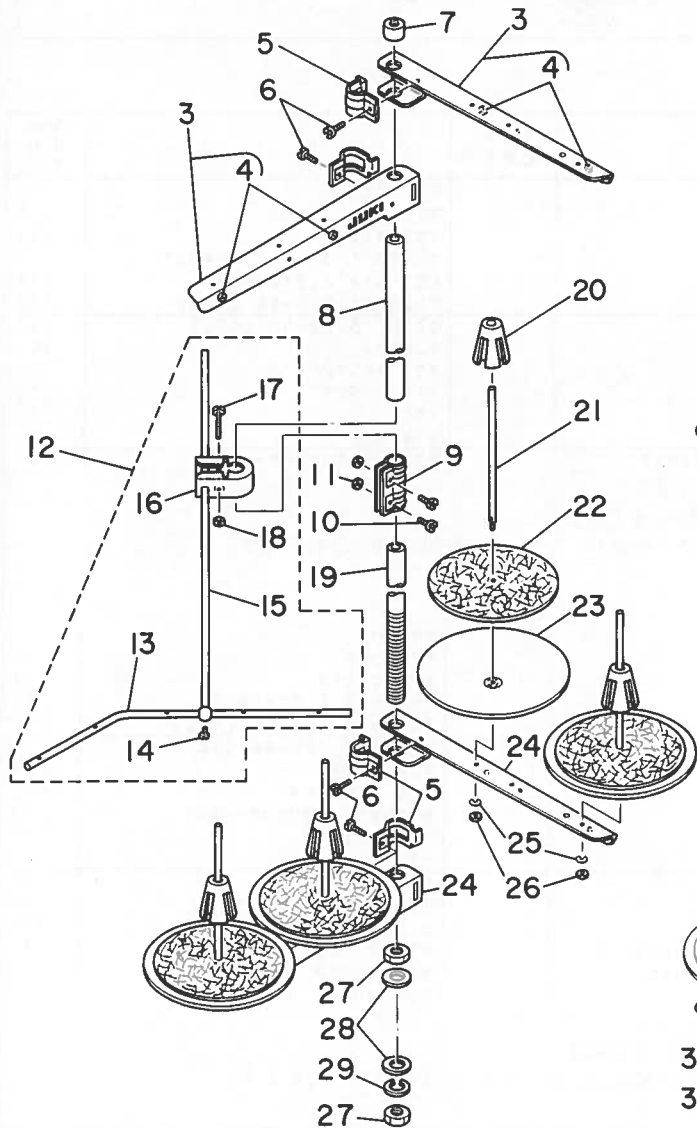
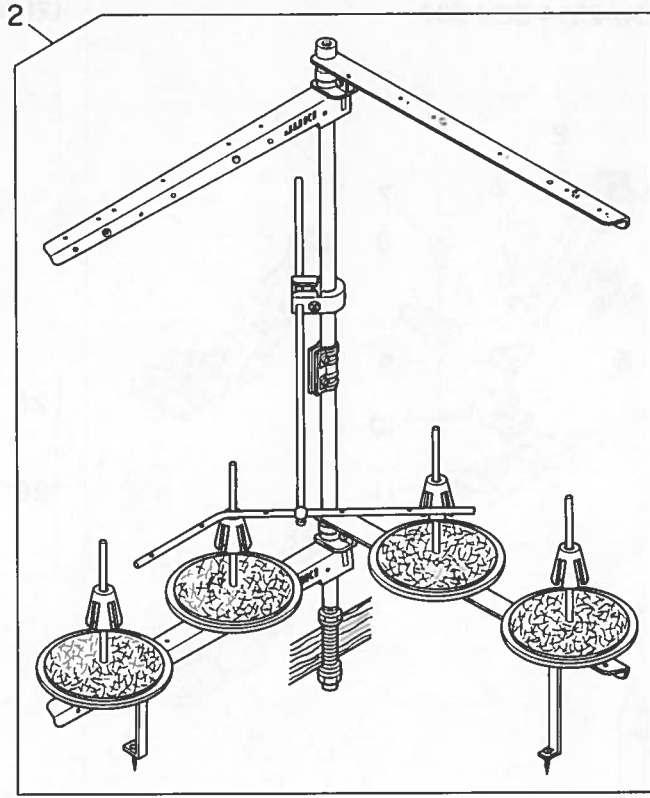
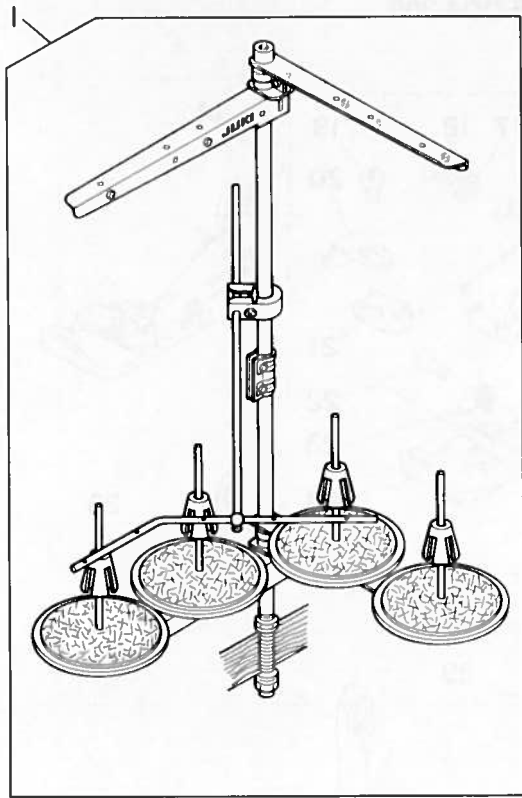

Ref. No.	Note 注記	Part No. 品番	Description	E.C. 変更年月	品名	Amt. Req. 数量
1	*	B3301-704-LAO	THREAD STAND ASM.	A.02/86	イトタテソ-子 クミ	1
2	#01	B3301-704-LAC	THREAD STAND ASM.	A.02/86	イトタテソ-子 フトマキヨ- クミ	1
3	#02	B3302-704-LCB	THREAD GUIDE ASM.	A.02/86	イトタテウチ <sup>ン</sup> B クミ	(2)
4	#02	B3319-704-LOO	THREAD GUIDE	A.02/86	イトミチ	(4)
5	*	B3318-704-LOO-A	THREAD GUIDE ARM JOINT	A.02/86	イトタテウチ <sup>ン</sup> シメカナク <sup>ン</sup>	(4)
6	*	SM-6061610-SC	SCREW M6 L=16	A.02/86	ヒラコネシ <sup>ン</sup> M6 L=15	(4)
7	*	B3311-704-000	SPOOL REST ROD RUBBER CAP	A.02/86	イトタテホ <sup>ン</sup> - ホコ <sup>ン</sup> コ <sup>ン</sup> ム	(1)
8	*	B3313-704-LOO	SPOOL REST ROD, UPPER	A.02/86	イトタテホ <sup>ン</sup> - クミ	(1)
9	*	B3305-704-000-A	SPOOL REST ROD JOINT	A.02/86	イトタテホ <sup>ン</sup> - ツキ <sup>ン</sup> テ	(1)
10	*	SM-4051405-SE	SCREW M5X0.8 L=14	A.02/86	ナ <sup>ン</sup> コネシ <sup>ン</sup> M5X0.8 L=14	(2)
11	*	NM-6050001-SE	NUT M5X0.8	A.02/86	ロツカクナツト M5X0.8 1 <sup>ツ</sup> 1	(2)
12	*	B3309-704-OAO	THREAD GUIDE ARM ASM.	A.02/86	イトタテ イトア <sup>ン</sup> ナイ クチ <sup>ン</sup> クミ	(1)
13	*	B3311-804-000	LOWER THREAD GUIDE	A.02/86	イトタテ イトア <sup>ン</sup> ナイ シタ	(1)
14	*	SS-7110540-SP	SCREW 11/64-40 L=5	A.02/86	マ <sup>ル</sup> ヒラネシ <sup>ン</sup> 11/64-40 L=5	(1)
15	*	B3309-704-000	THREAD GUIDE ARM	A.02/86	イトタテ イトア <sup>ン</sup> ナイ クチ <sup>ン</sup>	(1)
16	*	B3304-704-000-A	THREAD GUIDE ARM HOLDER	A.02/86	イトア <sup>ン</sup> ナイウチ <sup>ン</sup> ホ <sup>ル</sup> ダ <sup>ン</sup>	(1)
17	*	SM-6053000-SE	SCREW M5X0.8 L=30	A.02/86	ヒラコネシ <sup>ン</sup> M5X0.8 30	(1)
18	*	NM-6050001-SE	NUT M5X0.8	A.02/86	ロツカクナツト M5X0.8 1 <sup>ツ</sup> 1	(1)
19	*	B3301-704-000-A	SPOOL REST ROD, LOWER	A.02/86	イトタテホ <sup>ン</sup> - シタ	(1)
20	*	B3322-704-LOO	SPOOL RETAINER	A.02/86	イトマキ <sup>ン</sup> フレ <sup>ン</sup> ム	(4)
21	*	B3320-704-LOO-A	SPOOL PIN	A.02/86	イトマキウチ <sup>ン</sup> ホ <sup>ン</sup> ウ	(4)
22	*	B3311-012-000	SPOOL REST CUSHION	A.02/86	イトマキウチ <sup>ン</sup> ホ <sup>ン</sup>	(4)
23	*	B3303-704-LOO-A	SPOOL REST	A.02/86	イトマキウチ <sup>ン</sup> ホ <sup>ン</sup> ラ	(4)
24	#02	B3302-704-LOB-A	SPOOL REST ARM	A.02/86	イトタテウチ <sup>ン</sup> (B)	(2)
25	*	WS-0510002-KN	SPRING WASHER 5.1X8.5X1.3	A.02/86	ハ <sup>ン</sup> ネツ <sup>ン</sup> カ <sup>ン</sup> ネ 5.1X9.2X1.3	(4)
26	*	NM-6050001-SE	NUT M5X0.8	A.02/86	ロツカクナツト M5X0.8 1 <sup>ツ</sup> 1	(4)
27	*	B3317-704-000	NUT C15	A.02/86	イトタテホ <sup>ン</sup> - トメナツト	(2)
28	*	WP-1702600-SO	WASHER 17X30X2.6	A.02/86	ヒラツ <sup>ン</sup> カ <sup>ン</sup> ネ 17X30X2.6	(2)
29	*	WS-1643202-KR	SPRING WASHER	A.02/86	ハ <sup>ン</sup> ネツ <sup>ン</sup> カ <sup>ン</sup> ネ 16.4X26.6X3.2	(1)
30	#01	B3302-704-LAO	THREAD GUIDE ASM. A	A.02/86	イトタテウチ <sup>ン</sup> A クミ	(2)
31	#01	B3319-704-LOO	THREAD GUIDE	A.02/86	イトミチ	(4)
32	#01	B3302-704-LOO-A	SPOOL REST ARM A	A.02/86	イトタテウチ <sup>ン</sup> A	(2)
33	#01	B3321-704-LOB	SPOOL REST ARM SUPPORT, B	A.02/86	イトタテウチ <sup>ン</sup> サ <sup>ツ</sup> エ B	(1)
34	#01	SM-4061201-SE	SCREW M6 L=12	A.02/86	ナ <sup>ン</sup> コネシ <sup>ン</sup> M6 L=12	(2)
35	#01	NM-6060001-SE	NUT M6	A.02/86	ロツカクナツト M6 1 <sup>ツ</sup> 1	(2)
36	#01	SK-3382001-SE	SCREW D=3.8 L=20	A.02/86	マ <sup>ル</sup> モクネシ <sup>ン</sup> D=3.8 L=20	(2)
37	#01	B3321-704-LOO	SPOOL REST ARM SUPPORT, A	A.02/86	イトタテウチ <sup>ン</sup> サ <sup>ツ</sup> エ A	(1)
38	*	MA0-11532000	STAPLE	A.02/86	コート <sup>ン</sup> ステツツ <sup>ン</sup> ブル	3

Note (注記) #01 ..... Special order part for large spool thread stand. 太巻用特別注文部品  
 #02 ..... Not necessary for large spool thread stand. 太巻の場合は不要

21. THREAD STAND COMPONENTS (FOR MOR-2516, MOU-2516)  
糸立装置関係 (MOR-2516用, MOU-2516)

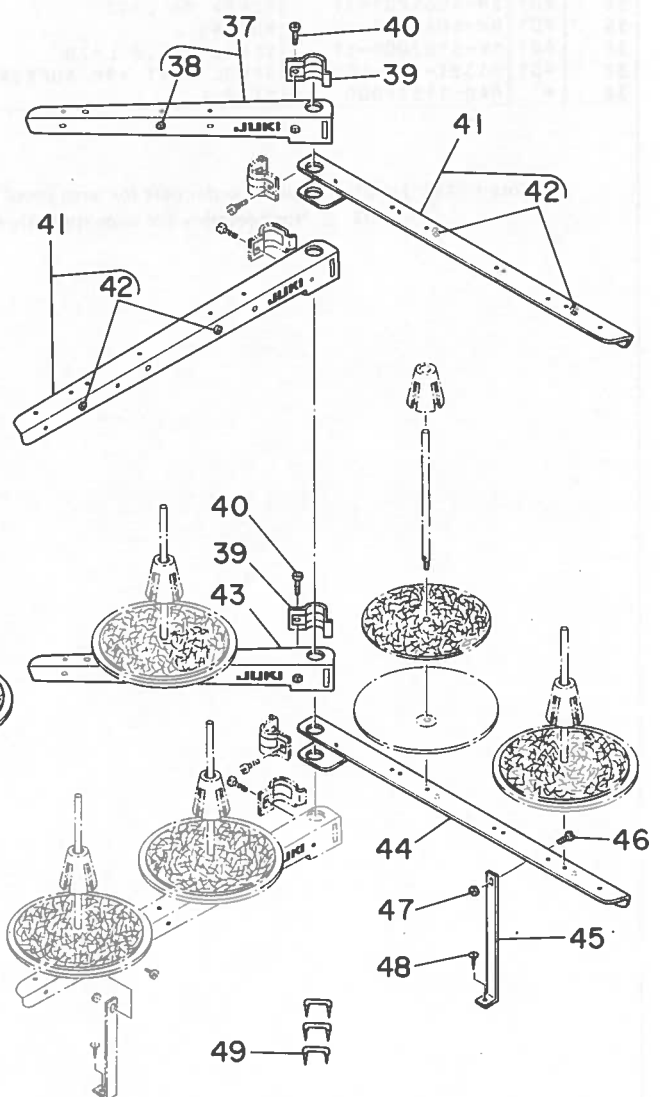
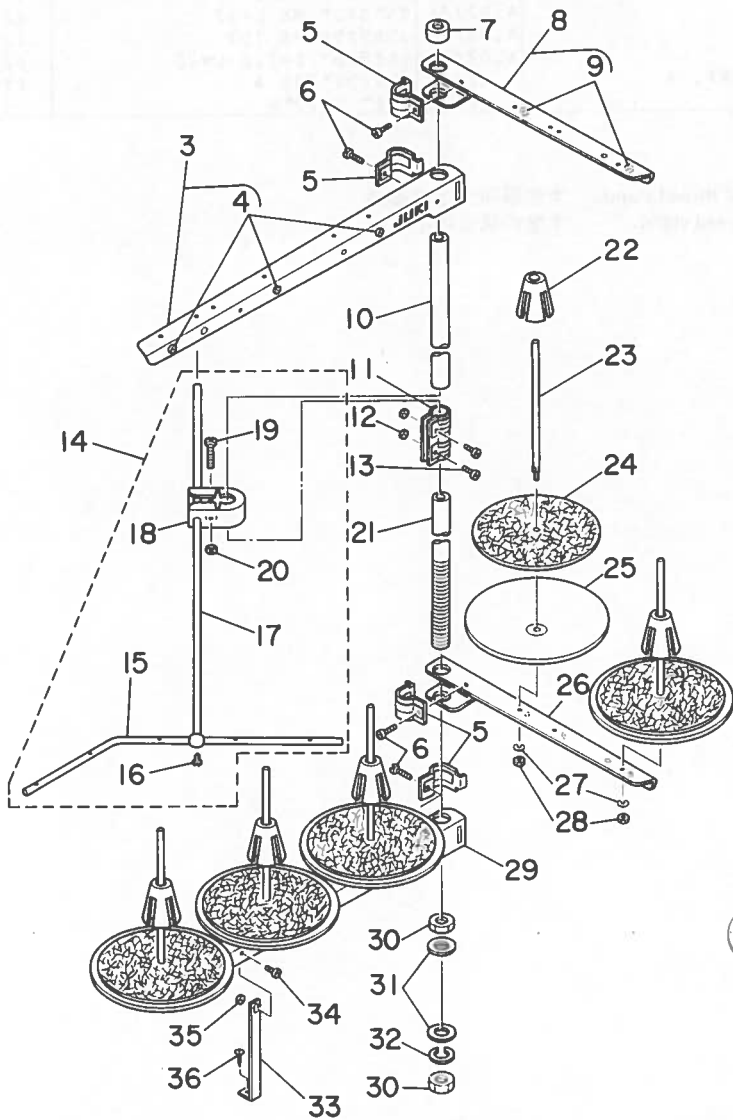
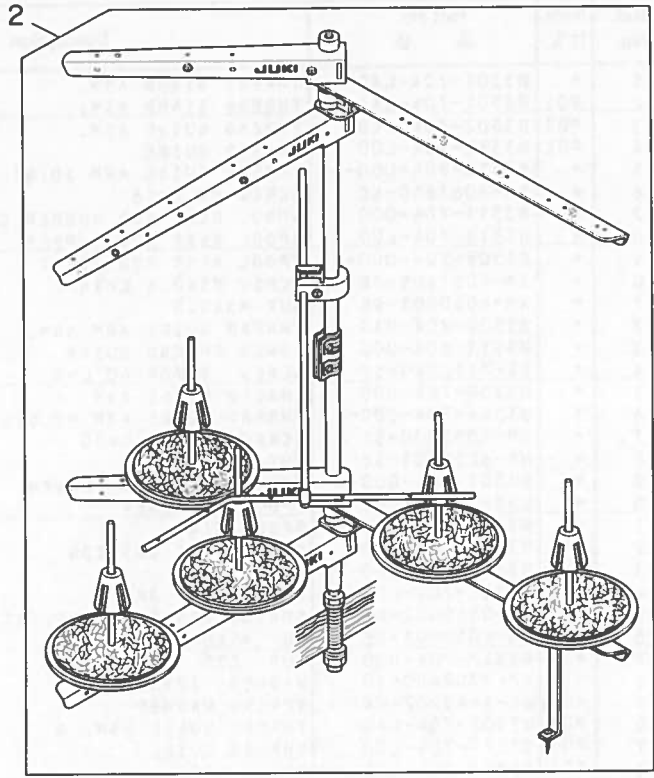
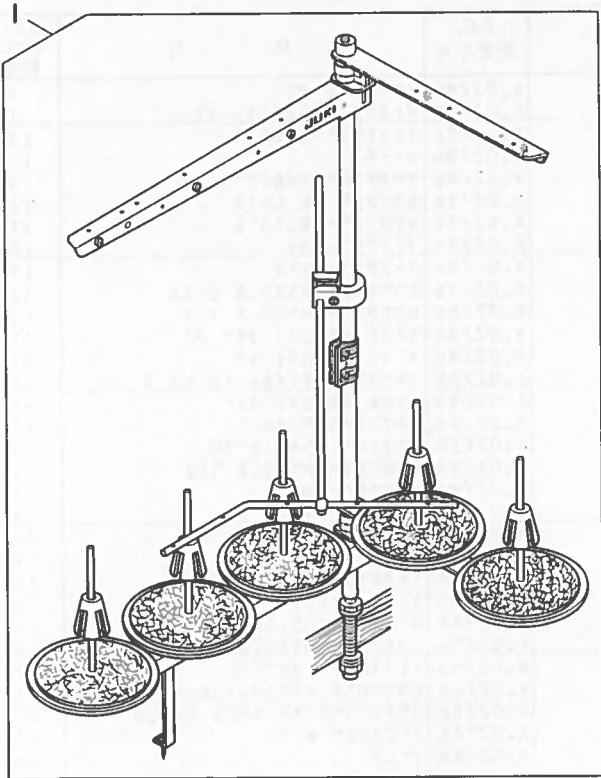



Ref. No.	Note 注記	Part No. 品番	Description	E.C. 変更年月	品名	Amt. Req. 数量
1	*	B3301-716-LA0	THREAD STAND ASM.	A.02/86	イトワテソ-チ クミ	1
2	#01	B3301-716-LAC	THREAD STAND ASM.	A.02/86	イトワテソ-チ フトマキヨ- クミ	1
3	#02	B3302-704-LB0	SPOOL REST ARM ASM. A	A.02/86	イトワテウチ <sup>ア</sup> クミ	(1)
4	#02	B3319-704-L00	THREAD GUIDE	A.02/86	イトミチ	(3)
5	*	B3318-704-L00-A	THREAD GUIDE ARM JOINT	A.02/86	イトワテウチ <sup>シメカク</sup>	(4)
6	*	SM-6061610-SC	SCREW M6 L=16	A.02/86	ヒラコネジ <sup>シ</sup> M6 L=15	(4)
7	*	B3311-704-000	SPOOL REST ROD RUBBER CAP	A.02/86	イトワテホ <sup>ホ</sup> - ネゴ <sup>コ</sup> ム	(1)
8	*	B3302-704-LCB	THREAD GUIDE ASM.	A.02/86	イトワテウチ <sup>シ</sup> B クミ	(1)
9	*	B3319-704-L00	THREAD GUIDE	A.02/86	イトミチ	(2)
10	*	B3313-704-L00	SPOOL REST ROD, UPPER	A.02/86	イトワテホ <sup>ホ</sup> - ウエ	(1)
11	*	B3305-704-000-A	SPOOL REST ROD JOINT	A.02/86	イトワテホ <sup>ホ</sup> - ツキ <sup>キ</sup> チ	(1)
12	*	NM-6050001-SE	NUT M5X0.8	A.02/86	ロツカクナツト M5X0.8 1 <sup>シ</sup> 2	(2)
13	*	SM-4051405-SE	SCREW M5X0.8 L=14	A.02/86	ナ <sup>ハ</sup> コネジ <sup>シ</sup> M5X0.8 L=14	(2)
14	*	B3309-704-0A0	THREAD GUIDE ARM ASM.	A.02/86	イトワテ イトアンナイ ウチ <sup>シ</sup> クミ	(1)
15	*	B3311-804-000	LOWER THREAD GUIDE	A.02/86	イトワテ イトアンナイ シ <sup>シ</sup>	(1)
16	*	SS-7110540-SP	SCREW 11/64-40 L=5	A.02/86	マルヒラネジ <sup>シ</sup> 11/64-40 L= 5	(1)
17	*	B3309-704-000	THREAD GUIDE ARM	A.02/86	イトワテ イトアンナイ ウチ <sup>シ</sup>	(1)
18	*	B3304-704-000-A	THREAD GUIDE ARM HOLDER	A.02/86	イトアンナイウチ <sup>シ</sup> ホルダ <sup>ホ</sup> -	(1)
19	*	SM-6053000-SE	SCREW M5X0.8 L=30	A.02/86	ヒラコネジ <sup>シ</sup> M5X0.8 30	(1)
20	*	NM-6050001-SE	NUT M5X0.8	A.02/86	ロツカクナツト M5X0.8 1 <sup>シ</sup> 2	(1)
21	*	B3301-704-000-A	SPOOL REST ROD, LOWER	A.02/86	イトワテホ <sup>ホ</sup> - シ <sup>シ</sup>	(1)
22	*	B3322-704-L00	SPOOL RETAINER	A.02/86	イトマキワレ <sup>レ</sup> ト <sup>ト</sup>	(5)
23	*	B3320-704-L00-A	SPOOL PIN	A.02/86	イトマキウチ <sup>チ</sup> ホ <sup>ホ</sup> ウ	(5)
24	*	B3311-012-000	SPOOL REST CUSHION	A.02/86	イトマキウチ <sup>チ</sup>	(5)
25	*	B3303-704-L00-A	SPOOL REST	A.02/86	イトマキウチ <sup>チ</sup> ウ <sup>ウ</sup> ラ	(5)
26	*	B3302-704-LOB-A	SPOOL REST ARM	A.02/86	イトワテウチ <sup>チ</sup> (B)	(1)
27	*	WS-0510002-KN	SPRING WASHER 5.1X8.5X1.3	A.02/86	ハ <sup>ハ</sup> ネウ <sup>ウ</sup> チ <sup>チ</sup> カ <sup>カ</sup> ネ <sup>ネ</sup> 5.1X9.2X1.3	(5)
28	*	NM-6050001-SE	NUT M5X0.8	A.02/86	ロツカクナツト M5X0.8 1 <sup>シ</sup> 2	(5)
29	*	B3302-704-L00-A	SPOOL REST ARM A	A.02/86	イトワテウチ <sup>チ</sup> A	(1)
30	*	B3317-704-000	NUT C15	A.02/86	イトワテホ <sup>ホ</sup> - ト <sup>ト</sup> メ <sup>メ</sup> ナツト	(2)
31	*	WP-1702600-S0	WASHER 17X30X2.6	A.02/86	ヒラウチ <sup>チ</sup> カ <sup>カ</sup> ネ <sup>ネ</sup> 17X30X2.6	(2)
32	*	WS-1643202-KR	SPRING WASHER	A.02/86	ハ <sup>ハ</sup> ネウ <sup>ウ</sup> チ <sup>チ</sup> カ <sup>カ</sup> ネ <sup>ネ</sup> 16.4X26.6X3.2	(1)
33	*	B3321-704-L00	SPOOL REST ARM SUPPORT, A	A.02/86	イトワテウチ <sup>チ</sup> ウ <sup>ウ</sup> サ <sup>サ</sup> エ A	(1)
34	*	SM-4061201-SE	SCREW M6 L=12	A.02/86	ナ <sup>ハ</sup> コネジ <sup>シ</sup> M6 L=12	(1)
35	*	NM-6060001-SE	NUT M6	A.02/86	ロツカクナツト M6 1 <sup>シ</sup> 2	(1)
36	*	SK-3382001-SE	SCREW D=3.8 L=20	A.02/86	マルモクネジ <sup>シ</sup> D=3.8 L=20	(1)
37	#01	B3302-704-LBB	THREAD GUIDE ASM. B	A.02/86	イトワテウチ <sup>チ</sup> B クミ	(1)
38	#01	B3319-704-L00	THREAD GUIDE	A.02/86	イトミチ	(1)
39	#01	B3318-704-L00-A	THREAD GUIDE ARM JOINT	A.02/86	イトワテウチ <sup>チ</sup> シ <sup>シ</sup> メ <sup>メ</sup> カ <sup>カ</sup> ク <sup>ク</sup>	(2)
40	#01	SM-6061610-SC	SCREW M6 L=16	A.02/86	ヒラコネジ <sup>シ</sup> M6 L=15	(2)
41	#01	B3302-704-LA0	THREAD GUIDE ASM. A	A.02/86	イトワテウチ <sup>チ</sup> A クミ	(2)
42	#01	B3319-704-L00	THREAD GUIDE	A.02/86	イトミチ	(4)
43	#01	B3302-704-LOB-A	SPOOL REST ARM	A.02/86	イトワテウチ <sup>チ</sup> (B)	(1)
44	#01	B3302-704-L00-A	SPOOL REST ARM A	A.02/86	イトワテウチ <sup>チ</sup> A	(1)
45	#01	B3321-704-LOB	SPOOL REST ARM SUPPORT, B	A.02/86	イトワテウチ <sup>チ</sup> ウ <sup>ウ</sup> サ <sup>サ</sup> エ B	(1)
46	#01	SM-4061201-SE	SCREW M6 L=12	A.02/86	ナ <sup>ハ</sup> コネジ <sup>シ</sup> M6 L=12	(1)
47	#01	NM-6060001-SE	NUT M6	A.02/86	ロツカクナツト M6 1 <sup>シ</sup> 2	(1)
48	#01	SK-3382001-SE	SCREW D=3.8 L=20	A.02/86	マルモクネジ <sup>シ</sup> D=3.8 L=20	(1)
49	*	MA0-11532000	STAPLE	A.02/86	コ-ト <sup>ト</sup> ステツツ <sup>ツ</sup> ワ <sup>ワ</sup> ル	3

Note ( 注記 ) #01 ..... Special order part for large spool thread stand. 太巻用特別注文部品  
 #02 ..... Not necessary for large spool thread stand. 太巻の場合は不要

From the library of: Diamond Needle Corp

22. SEMI-SUNKEN TYPE TABLE COMPONENTS  
 卓上式テーブル関係

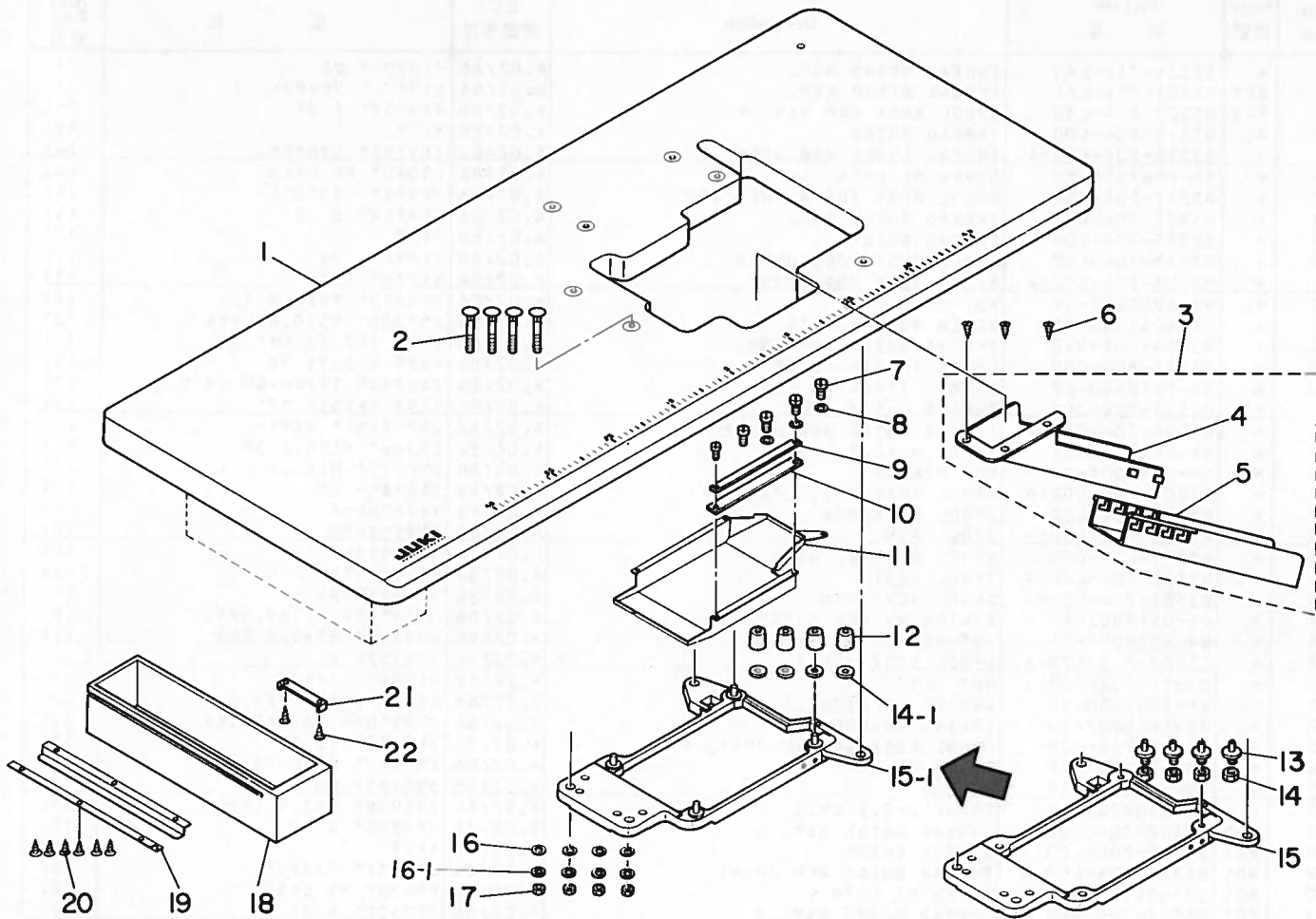

Ref. No.	Note	Part No. 品番	Description	E. C. 変更年月	品名	Amt. Req. 数量
1		118-49007	TABLE		テーブル (タジヨウ)	1
2		115-71601	BOLT A		ウケイタボルト A	4
3		118-50054	WASTE CHUTE ASM.		ヌノクスシユート クミ (タジヨウ)	1
4		118-50005	WASTE CHUTE, UPPER		ヌノクスシユート ウエ (タジヨウ)	(1)
5		118-49908	WASTE CHUTE, LOWER		ヌノクスシユート シタ (タジヨウ)	(1)
6		SK-3311600-SC	WOOD SCREW D=3.1 L=16		マルモクネジ D=3.1 L=16	3
7		SS-6090630-SP	SCREW 9/64-40 L=6		ヒラネジ 9/64-40 L=6	5
8		WP-0370316-SD	WASHER 3.7X8X0.3		ヒラサカネ 3.7X8X0.3	3
9		118-50708	CASE PRESSER PLATE		ケースメタ	1
10		118-50807	CASE SPONGE		ケースホウシ	1
11		118-49403	COOLING FAN CASE		ソーフケース	1
12		115-71403	RUBBER CUSHION		ホ-シヨクム	4
13		115-71502	RUBBER CUSHION BASE	D.05/85	ホ-シヨクムサ	-
14		NS-6240630-SP	NUT 3/8-18	D.05/85	ロツカクナツ 3/8-18	-
14-1		118-49601	SPACER	A.05/85	ホ-シヨクムスハ-ワ	4
15		118-49304	FRAME SUPPORT PLATE	D.05/85	フレームウケイタ	-
15-1		118-49361	FRAME SUPPORT PLATE ASM.	A.05/85	フレームウケイタクミ	1
16		WP-1102016-SC	WASHER 11X21X2		ヒラサカネ 11X21X2	4
16-1		WS-1002560-KR	SPRING WASHER 10X18X2.5	A.01/85	ハネサカネ 10X18X2.5	4
17		NS-6240630-SP	NUT 3/8-18		ロツカクナツ 3/8-18	4
18		118-49502	DRAWER		ヒキタシ	1
19		B8204-012-000	DRAWER SUPPORT		ヒキタシ ササエ	2
20		SK-1211000-SC	WOOD SCREW D=2.1 L=10		サラモクネジ D=2.1 L=10	6
21		B8205-012-000	DRAWER STOPPER		ヒキタシ ストツハ-	1
22		SK-3482500-SC	WOOD SCREW D=4.8 L=25		マルモクネジ D=4.8 L=25	2

23. FULLY-SUNKEN TYPE TABLE COMPONENTS  
全沈式テーブル関係

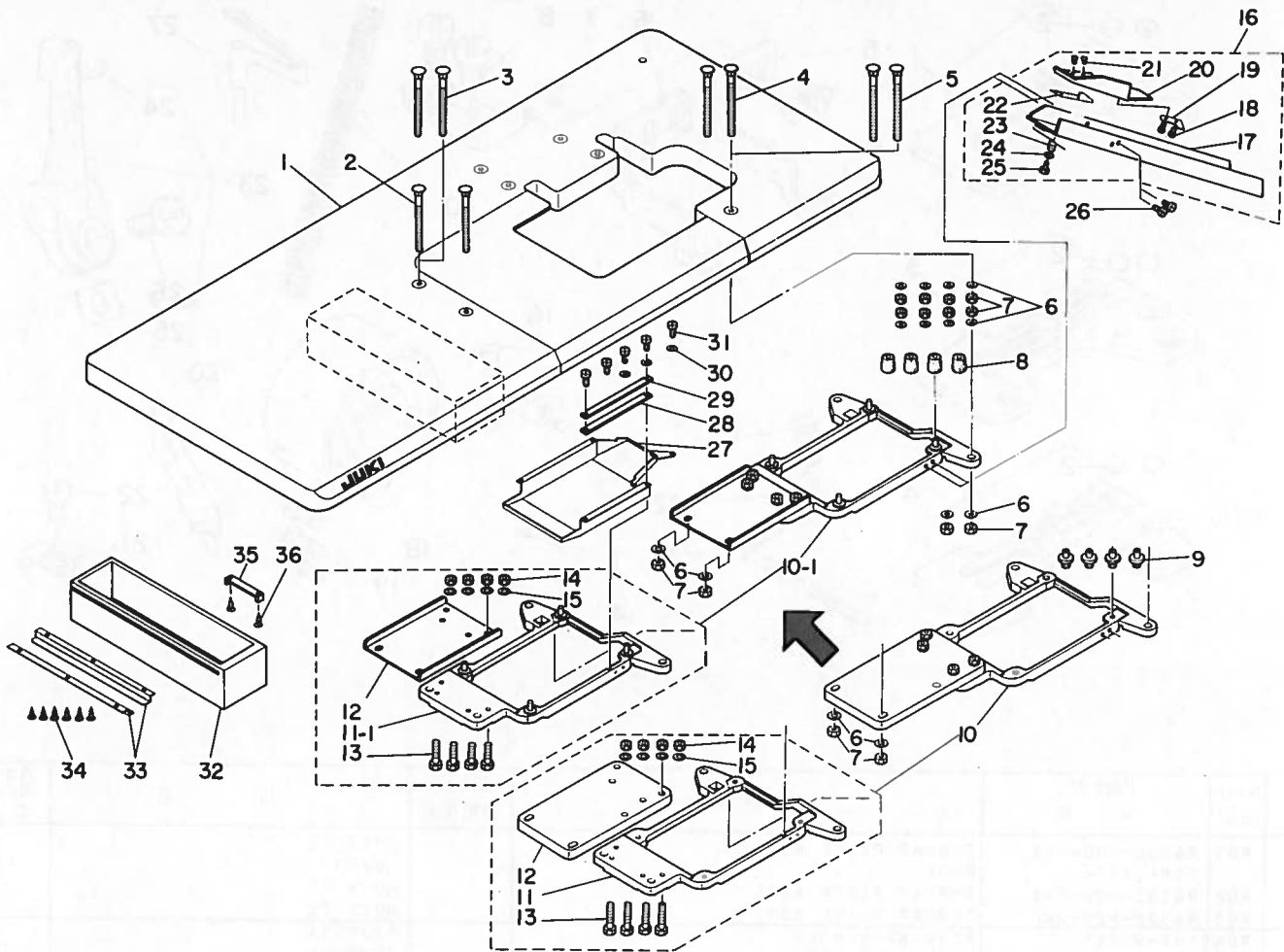

Ref. No.	Note 注記	Part No. 品番	Description	E.C. 変更年月	品名	Amt. Req. 数量
1		118-49155	TABLE ASM.		テーブル 組み (セムンチン)	1
2	#01	115-71700	BOLT 9		ウキタネボルト B	2
3	#02	115-71809	BOLT C		ウキタネボルト C	2
4	#01	115-71809	BOLT C		ウキタネボルト C	2
5	#02	115-71908	BOLT D		ウキタネボルト D	2
6		WP-1102016-SC	WASHER 11X21X2		ヒラサネカネ 11X21X2	12
7		NS-6240630-SP	NUT 3/8-18		ロツクナツト 3/8-18	12
8		115-71403	RUBBER CUSHION		ネーシヨクム	4
9		115-71502	RUBBER CUSHION BASE	D.05/85	ネーシヨクムベース	-
10	*	118-49353	FRAME SUPPORT PLATE ASM.	D.05/85	フレーム ウキタ クミ	-
10-1	*	118-49379	FRAME SUPPORT PLATE ASM.	A.05/85	フレームウキタソウクミ (セムンチンシキ)	(1)
11		118-49304	FRAME SUPPORT PLATE	D.05/85	フレームウキタ	-
11-1		118-49361	FRAME SUPPORT PLATE ASM.	A.05/85	フレームウキタクミ	(1)
12		118-50906	FRAME SUPPORT AUXILIARY PLATE		フレームウキタ ツキネ	(1)
13		SM-9083653-SN	SCREW M3 L=36	D.05/85	ロツクネボルト M3 L=36	-
		SM-9082513-CF	SCREW M3 L=25	A.05/85	ロツクネボルト M3 L=25	(4)
14		NM-6080600-SM	NUT M3		ロツクナツト M3 10X11.5	(4)
15		WP-0850002-SC	WASHER 8.5X18X1.6		ヒラサネカネ 8.5X18X1.6	(4)
16		118-50153	WASTE CHUTE ASM.		ヌノクスシユート クミ (セムンチン)	1
17		118-50104	WASTE CHUTE		ヌノクスシユート	(1)
18		ST-6030821-0A	SCREW D=3-24 L=8		タツヒンネジ D=3-24 L=8	(2)
19		118-50401	CLOTH WASTE CHUTE INLET LEVER		シユートクネ レバー	(1)
20		118-50203	CLOTH WASTE CHUTE INLET		ヌノクスシユートクネ	(1)
21		SS-6090420-SP	SCREW 9/64-40 L=4.0		ヒラネジ 9/64-40 L=4	(2)
22		118-50609	RUBBER		シユートクネ ヨム	(1)
23		118-50500	SPRING		シユートクネ ハネ	(1)
24		WP-0370316-SD	WASHER 3.7X8X0.3		ヒラサネカネ 3.7X8X0.3	(1)
25		ST-6030821-0A	SCREW D=3-24 L=8		タツヒンネジ D=3-24 L=8	(1)
26		SS-5110710-SP	SCREW 11/64-40 L=7		トラスネジ 11/64-40 L=7	2
27		118-49403	COOLING FAN CASE		ソフケース	1
28		118-50807	CASE SPONGE		ケースホシヤ	1
29		118-50708	CASE PRESSER PLATE		ケースプレス板	1
30		WP-0370316-SD	WASHER 3.7X8X0.3		ヒラサネカネ 3.7X8X0.3	3
31		SS-6090630-SP	SCREW 9/64-40 L=6		ヒラネジ 9/64-40 L=6	5
32		118-49502	DRAWER		ヒキタ	1
33		88204-012-000	DRAWER SUPPORT		ヒキタサシ ヲケ	2
34		SK-1211000-SC	WOOD SCREW D=2.1 L=10		ケラネジ D=2.1 L=10	6
35		88205-012-000	DRAWER STOPPER		ヒキタサシ ストッパ	1
36		SK-3482500-SC	WOOD SCREW 9=4.9 L=25		ケラネジ D=4.8 L=25	2

Note (注記) #01 ..... For domestic use 国内用  
#02 ..... For JA JA用



24. SPECIAL ORDER PARTS COMPONENTS  
特別注文部品関係

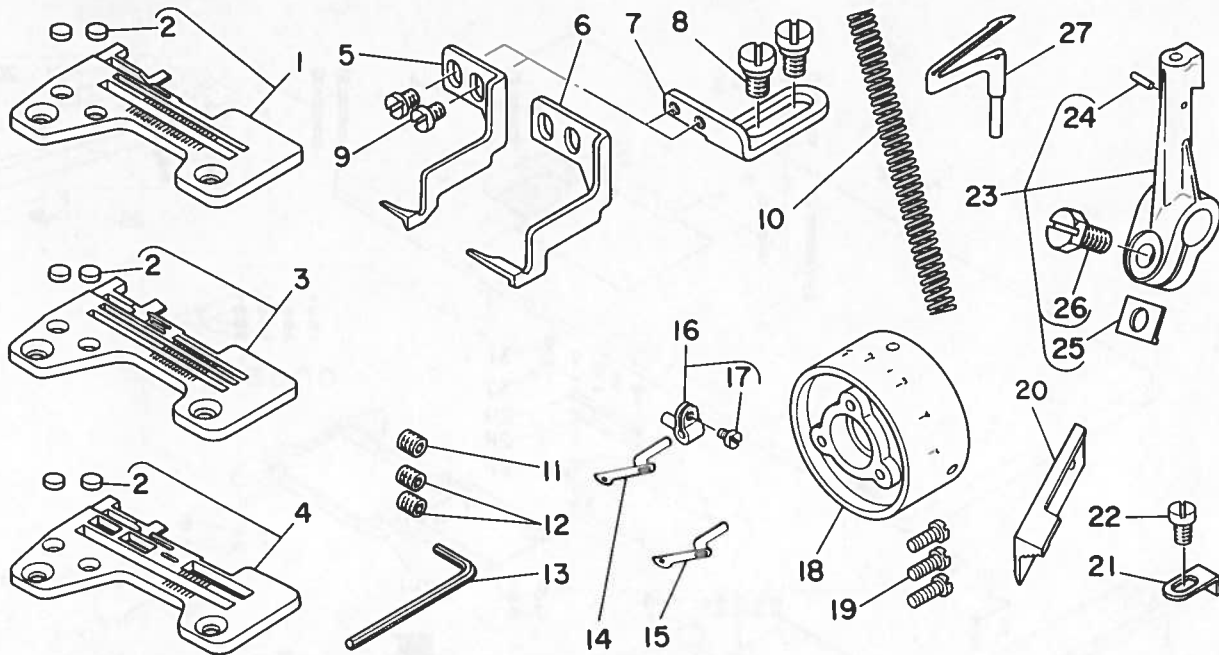

Ref. No.	Note 注記	Part No. 品番	Description	E. C. 変更年月	品名	Amt. Req. 数量
1	#01	R4200-H0D-DAB	THROAT PLATE ASM.		ハリタ クミ	1
2		118-06304	PLUG		ハリタフタ	(2)
3	#02	R4305-H0D-EAB	THROAT PLATE ASM.		ハリタ クミ	1
4	#03	R4508-H0D-DAC	THROAT PLATE ASM.		ハリタ クミ	1
5	#04	118-92205	REGULATOR HOOK		チヨウセツツメ	1
6		118-92304	REGULATOR HOOK		チヨウセツツメ	1
7		118-92403	REGULATOR HOOK SET BASE		チヨウセツツメ トリツケタイ	1
8		SD-C640211-SP	HINGE SCREW D= 6.35 H= 2.1		タツネシ D=6.35 H=2.1	2
9		SS-5090420-SP	SCREW 9/64-40 L=3.5		トラスネシ 9/64-40 L=3.5	2
10		B1515-804-000-A	PRESSER SPRING		オツエ ハコネ	1
11	#01	SS-8080322-TP	SCREW 1/8-44 L=3.2		トメネシ 1/8-44 L=3.2	1
12	#05	SS-8080322-TP	SCREW 1/8-44 L=3.2		トメネシ 1/8-44 L=3.2	2
13		B9112-804-000	SPANNER		ハリ トメネシ スパナ	1
14	#06	B2519-804-000	UPPER LOOPER		ウウル-ハ	1
15	#02	B2519-814-0C0	UPPER LOOPER		ウウル-ハ	1
16		115-4475	UPPER LOOPER SUPPORT ARM ASM.		ウウル-ハ シシウチ クミ	1
17		SS-6080410-SP	SCREW 1/8-44 L=4		ヒラネシ 1/8-44 L=4	(1)
18		118-12401	HANDWHEEL C		ハサミクアルマ C	1
19		SS-7111410-SP	SCREW 11/64-40 L=14		マルヒラネシ 11/64-40 L=14	3
20		B4111-804-00E	UPPER KNIFE		チヨ-コ ナミカ クワメス	1
21		118-98103	PRESSER FOOT AUXILIARY PLATE		オサエホシヨイタ	1
22		SS-4080420-TP	SCREW 1/8-44 L=6		ナハネシ 1/8-44 L=6	1
23		118-34488	LOWER LOOPER SUPPORT ARM ASM.		シタル-ハ シシウチ クミ	1
24		PS-0200062-KH	SPRING PIN 2X6		スプリング ピン 2X6	(1)
25		B2531-704-000	WASHER		シシウチ シメワッシャー	(1)
26		SS-9151210-TP	SCREW 15/64-28 L=11.8		ロツカクネルト 15/64-28	(1)
27		B2521-804-000	LOWER LOOPER		シタル-ハ	1

Note (注記) #01 ..... For MOR-2504 MOR-2504用  
 #02 ..... For MOR-2514 MOR-2514用  
 #03 ..... For MOR-2516 MOR-2516用  
 #04 ..... For MOR-2504, MOR-2514 MOR-2504、MOR-2514用  
 #05 ..... For MOR-2514, MOR-2516 MOR-2514、MOR-2516用  
 #06 ..... For MOR-2504, MOR-2516 MOR-2504、MOR-2516用

Ref. No.	Usage	用途
1 ~ 9	For overedge with adjustment Overedge width	かがり幅調節用 かがり幅
10	For light-weight materials	薄物用
11 ~ 13	For needle set	針止め用
14~17,21,22	For adjustment type	調節式用
18 ~ 19	For synchronizer	検出器用
20	For heavy-weight materials	厚物用
23 ~ 27	For wide width	広幅用

## 25. TABLE OF EXCHANGING PARTS

### 交換部品一覧表

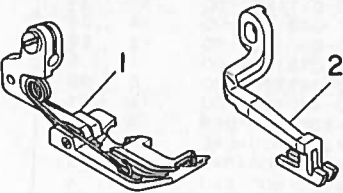
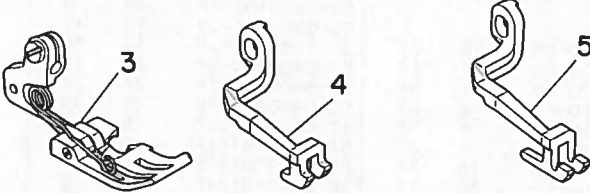
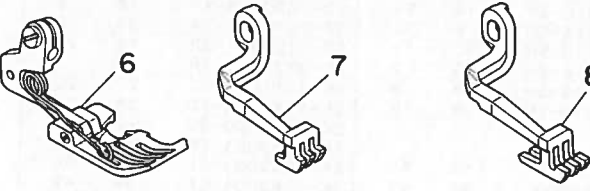
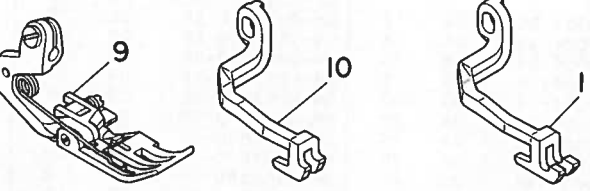
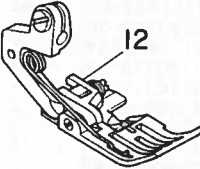
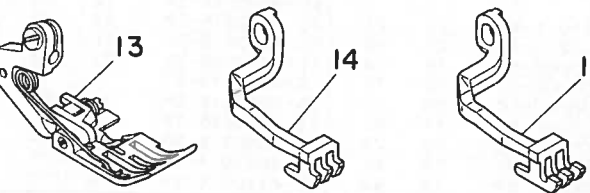
<b>1. For MOR-2514-BD6-347</b>		
	<p>1. 11934551 Presser foot asm. (L01) 押え(組)(L01)</p> <p>2. 11939204 Top feed dog (M01) 上送り歯(M01)</p>	<p>For attaching tape テープ入れ用</p> <p>For attaching tape テープ入れ用</p>
<b>2. For MOR-2514-BD4-307</b>		
	<p>3. 11934650 Presser foot asm. (L02) 押え(組)(L02)</p> <p>4. 11938206 Top feed dog (M02) 上送り歯(M02)</p> <p>5. 11938800 Top feed dog (urethane) 上送り歯(ウレタン)(M06)</p>	<p>For sharp curve stitch 小回り用</p> <p>For sharp curve stitch 小回り用</p> <p>For light-weight material 薄物用</p>
<b>3. For MOR-2514-BD6-307</b>		
	<p>6. 11934759 Presser foot asm. (L03) 押え(組)(L03)</p> <p>7. 11938305 Top feed dog (M03) 上送り歯(M03)</p> <p>8. 11938909 Top feed dog (urethane) 上送り歯(ウレタン)(M07)</p>	<p>For sharp curve stitch 小回り用</p> <p>For sharp curve stitch 小回り用</p> <p>For light-weight material 薄物用</p>
<b>4. For MOR-2516-DD4-300</b>		
	<p>9. 11934858 Presser foot asm. (L04) 押え(組)(L04)</p> <p>10. 11938404 Top feed dog (M04) 上送り歯(M04)</p> <p>11. 11939006 Top feed dog (urethane) 上送り歯(ウレタン)(M08)</p>	<p>For sharp curve stitch 小回り用</p> <p>For sharp curve stitch 小回り用</p> <p>For light-weight material 薄物用</p>
<b>5. For MOR-2516-DF6-500</b>		
	<p>12. 11934957 Presser foot asm. (L05) 押え(組)(L05)</p>	<p>For sharp curve stitch 小回り用</p>
<b>6. For MOR-2516-FF6-100, 500</b>		
	<p>13. 11935251 Presser foot asm. (L06) 押え(組)(L06)</p> <p>14. 11938503 Top feed dog (M05) 上送り歯(M05)</p> <p>15. 11939105 Top feed dog (urethane) 上送り歯(ウレタン)(M09)</p>	<p>For sharp curve stitch 小回り用</p> <p>For sharp curve stitch 小回り用</p> <p>For light-weight material 薄物用</p>



NUMERICAL INDEX OF PARTS

索引

Part No. 品番	Page 頁	Ref. No.	Part No. 品番	Page 頁	Ref. No.	Part No. 品番	Page 頁	Ref. No.	Part No. 品番	Page 頁	Ref. No.
BP-3000000-00	31	6	B2530-704-000	16	47	B3409-040-000	28	60	RD-0371801-00	12	3
BP-3000000-00	31	29	B2531-704-000	16	59	B3510-704-000	8	5	RD-0371801-00	16	39
BT-0500300-EA	30	15	B2531-704-000	20	30	B3511-704-000	8	6	RD-0371801-00	31	24
BT-0500300-EA	30	29	B2531-704-000	39	25	B3525-357-000	30	30	RD-0481901-00	14	54
BT-0500300-EA	30	34	B2736-761-000	28	63	B3525-357-000	31	28	RD-0601501-00	12	59
BT-0500300-EO	30	15	B2739-761-000	24	36	B3525-704-000	8	6	RD-0781901-00	12	5
BT-0500300-EO	30	29	B3101-704-0B0	22	34	B3525-704-000	8	11	RD-3473501-00	6	36
BT-0500300-EO	30	34	B3101-704-0B0	32	29	B3534-012-000	30	27	RD-4801201-00	12	51
B1140-716-000	2	46	B3101-804-000	22	37	B3534-012-000	31	26	R4200-HOD-DAB	39	1
B1211-804-000	6	18	B3102-704-0B0	22	25	B3534-352-000	30	51	R4200-HOD-DAE	24	2
B1212-704-000	6	17	B3102-804-000	22	28	B3558-816-000	30	26	R4200-HOD-DAO	24	2
B1214-704-000	6	1	B3103-704-0B0	22	43	B4111-804-00E	39	20	R4205-HOD-EAO	24	4
B1215-804-000	6	6	B3103-804-000	22	46	B4115-704-000	24	30	R4305-HOD-EAB	39	3
B1219-804-000	6	5	B3105-804-000	22	33	B8204-012-000	37	19	R4508-HOD-DAC	39	4
B1402-804-OAO	8	15	B3105-804-000	22	42	B8204-012-000	38	33	R4508-HOD-DAO	24	5
B1403-352-COO	25	1	B3105-804-000	22	51	B8205-012-000	37	21			
B1411-804-AOO	8	25	B3106-704-OAA	22	35	B8205-012-000	38	35			
B1508-352-000	12	63	B3106-704-OAB	22	44	B8219-125-000	4	47			
B1508-804-OOB	32	9	B3106-704-OAC	22	26	B9112-804-000	39	13			
B1509-814-OOP	32	10	B3107-704-000	22	29						
B1510-814-000	32	8	B3107-704-000	22	38						
B1515-804-OOB	18	5	B3107-704-000	22	47	CQ-2000000-00	16	24	SB-1100003-00	6	7
B1515-804-000-A	39	10	B3107-704-000	22	52	CQ-2000000-00	31	12	SB-1150003-00	6	33
B1528-804-000-A	19	2	B3109-704-000	22	27	CQ-2000000-00	31	34	SD-0250101-SP	28	4
B1529-804-000	18	40	B3112-704-000	22	27	CQ-2000000-00	8	27	SD-0250101-SP	28	45
B1530-804-000	32	3	B3112-704-000	22	36	CQ-2020000-00	8	27	SD-0260271-SP	10	30
B1534-804-000	18	12	B3112-704-000	22	45	CQ-2020000-00	8	33	SD-0400212-SP	28	19
B1536-804-000	18	30	B3112-704-000	22	10	CQ-2020000-00	8	37	SD-0400212-SP	28	21
B1552-814-OOP	32	11	B3120-125-000	22	19	CQ-2020000-00	16	23	SD-0400212-SP	28	49
B1552-816-DOA	32	24	B3120-352-000	22	22	CQ-2020000-00	20	17	SD-0450701-TP	6	13
B1553-816-DOA	32	25	B3120-352-000	22	32	CQ-2020000-00	20	20	SD-0450701-TP	6	16
B1555-816-DOA	32	21	B3120-352-000	22	41	CQ-2020000-00	20	20	SD-0450701-TP	6	20
B1557-816-DOA	32	23	B3120-352-000	22	50	CQ-2020000-00	30	9	SD-0450701-TP	6	25
B1558-816-DOA	32	20	B3120-704-000	22	30	CQ-2020000-00	30	16	SD-0450701-TP	6	29
B1575-816-DOA	32	22	B3120-704-000	22	39	CQ-2020000-00	30	9	SD-0450701-TP	6	29
B1576-816-DOA	32	26	B3120-704-000	22	48	CQ-2020000-00	30	16	SD-0500181-SP	28	47
B1577-816-DOA	32	27	B3126-012-000	22	21	CQ-2020000-00	30	16	SD-0500191-SP	28	22
B1604-704-000	10	31	B3126-012-000	22	31	CQ-2020000-00	30	42	SD-0600321-SP	14	22
B1605-704-000	10	26	B3126-012-000	22	40	CQ-2020000-00	30	60	SD-0601021-SP	24	35
B1606-704-000	10	29	B3126-012-000	22	49	CS-0400511-SD	2	6	SD-0630271-SP	18	8
B1609-804-BOO	10	25	B3301-704-LAC	34	2	CS-079101F-SH	14	26	SD-0640211-SP	39	8
B1610-804-000	10	24	B3301-704-LAO	34	1	CS-087081A-SH	8	30	SD-0720271-SP	12	27
B1611-804-OAO	10	15	B3301-704-LAO	34	19	CS-095081B-SH	10	17	SD-0720801-TH	20	7
B1613-804-000	10	21	B3301-704-LAO	36	21	CS-103121A-SH	16	2	SK-1211000-SC	37	20
B1614-704-000	10	13	B3301-704-LAO	36	2	CS-11101E-SH	25	5	SK-1211000-SC	38	34
B1615-704-000	10	20	B3301-704-LAO	36	1	CS-1201010-SH	8	13	SK-3311600-SC	37	6
B1618-804-000	10	5	B3302-704-LAO	34	30				SK-3382001-SE	34	36
B1620-804-000	10	9	B3302-704-LAO	36	41	MAO-11532000	34	38	SK-3382001-SE	36	36
B1624-704-000	12	9	B3302-704-LAO	36	37	MAO-11532000	36	49	SK-3382001-SE	36	48
B1627-804-OAO-A	12	10	B3302-704-LBO	36	3	MC-0336007-50	8	65	SK-3482500-SC	37	22
B1642-804-000-B	12	56	B3302-704-LCB	34	3	MC-0336007-50	8	68	SK-3482500-SC	38	36
B1645-704-000-A	12	58	B3302-704-LCB	36	8	MDC-270B1100	8	64	SM-4051405-SE	34	10
B1646-704-000-A	12	72	B3302-704-LOB-A	34	24	MDC-270B1100	8	67	SM-4051405-SE	36	13
B1646-704-000-A	14	3	B3302-704-LOB-A	36	26	MDC-270B1100	8	71	SM-4061201-SE	34	34
B1647-704-000-A	12	71	B3302-704-LOB-A	36	43				SM-4061201-SE	36	34
B1647-704-000-A	14	4	B3302-704-LOB-A	36	26	NM-6050001-SE	34	11	SM-4061201-SE	36	46
B1650-704-000	10	43	B3302-704-LOB-A	36	43	NM-6050001-SE	34	18	SM-6020350-SP	26	9
B1651-704-000	10	40	B3302-704-LOB-A	36	32	NM-6050001-SE	34	26	SM-6020350-SP	26	15
B1652-704-000	10	42	B3302-704-LOB-A	36	29	NM-6050001-SE	36	12	SM-6020350-SP	26	17
B1654-704-000	10	41	B3302-704-LOB-A	36	29	NM-6050001-SE	36	12	SM-6030000-SE	34	17
B1657-804-OOT	12	21	B3302-704-LOB-A	36	29	NM-6050001-SE	36	20	SM-6053000-SE	36	19
B1657-814-BOE	12	22	B3302-704-LOB-A	36	44	NM-6060001-SE	34	35	SM-6061610-SC	34	6
B1663-804-000	12	34	B3303-704-L00-A	34	23	NM-6060001-SE	34	35	SM-6061610-SC	36	6
B1667-804-000	10	6	B3303-704-L00-A	36	25	NM-6060001-SE	36	35	SM-6061610-SC	36	40
B2017-372-000	22	20	B3304-704-000-A	34	16	NM-6060001-SE	36	47	SM-6960250-SP	26	4
B2102-816-000-A	20	6	B3304-704-000-A	36	18	NM-6080600-SM	38	14	SM-9082513-CF	38	13
B2103-816-OAO	20	1	B3305-704-000-A	34	9	NS-6080210-SP	28	14	SQ-0000401-MZ	30	32
B2103-816-000-A	20	2	B3305-704-000-A	36	11	NS-6110310-SP	14	39	SQ-0000404-MZ	30	32
B2105-816-000	20	5	B3309-704-OAO	34	12	NS-6110310-SP	18	38	SQ-1110401-MZ	30	14
B2106-816-CAO	20	16	B3309-704-OAO	36	14	NS-6110420-SP	2	11	SQ-1110401-MZ	30	28
B2107-816-000	10	10	B3309-704-OAO	34	15	NS-6110430-SP	28	62	SQ-1110401-MZ	30	47
B2108-816-OAO	20	9	B3309-704-OAO	36	17	NS-6120310-SP	18	33	SQ-1150451-MZ	30	49
B2110-816-000-B	20	24	B3311-012-000	36	24	NS-6240630-SP	37	14	SS-1090930-SP	2	19
B2111-716-000	20	11	B3311-012-000	36	24	NS-6240630-SP	37	17	SS-1110840-SP	4	12
B2113-816-000	20	18	B3311-704-000	34	7	NS-6240630-SP	38	7	SS-2110710-TP	14	42
B2114-816-CAO	20	19	B3311-704-000	36	7	NS-6620320-SP	10	7	SS-2110710-TP	24	1
B2115-816-000	20	21	B3311-804-000	34	13	NS-6660430-SP	18	26	SS-3090510-SP	2	44
B2119-816-BOO	20	8	B3311-804-000	36	15	NS-6680410-SP	4	44	SS-3090610-SP	16	41
B2201-816-000	22	6	B3313-704-L00	34	8				SS-3090610-SP	16	45
B2202-816-000	22	5	B3313-704-L00	36	10	PS-0200062-KH	16	58	SS-4060310-SP	25	9
B2204-816-000	22	2	B3317-704-000	34	27	PS-0200062-KH	20	29	SS-4060310-SP	25	23
B2313-180-000	28	34	B3317-704-000	36	30	PS-0200062-KH	39	24	SS-4080320-TP	8	23
B2314-019-000	22	18	B3318-704-L00-A	34	5	PS-0300132-KH	10	32	SS-4080610-SP	12	17
B2401-816-000	22	12	B3318-704-L00-A	36	39	PS-0400182-KO	4	28	SS-4080610-SP	20	15
B2402-716-000	22	8	B3319-704-L00	34	4	PS-0400222-KO	12	63	SS-4080610-SP	20	23
B2507-804-000-B	16	4	B3319-704-L00	36	9				SS-4080620-TP	39	22
B2508-704-000	16	61	B3319-704-L00	36	38	RC-1021011-KP	26	21	SS-4090515-SP	12	69
B2509-704-000	16	1	B3319-704-L00	36	42	RE-0100210-TZ	28	48	SS-4090515-SP	14	10
B2515-704-OOB	16	15	B3320-704-L00-A	34	21	RE-0200000-KO	18	18	SS-4090615-SP	16	20
B2519-804-000	39	14	B3320-704-L00-A	36	23	RE-0300000-KO	12	77	SS-4090615-SP	22	4
B2519-814-000	39	15	B3321-704-L00	34	33	RE-0320000-KO	26	20	SS-4090615-SP	31	10
B2521-804-000	39	27	B3321-704-L00	36	45	RE-0400000-KO	14	62	SS-4090615-SP	31	21
B2525-352-000	20	25	B3321-704-L00	36	37	RE-0500000-KO	12	25	SS-4090815-SP	2	20
			B3322-704-L00	34	20	RE-0500000-KO	28	61	SS-4090815-SP	4	24
			B3322-704-L0								



NUMERICAL INDEX OF PARTS

索引

Part No. 品番	Page 頁	Ref. No.	Part No. 品番	Page 頁	Ref. No.	Part No. 品番	Page 頁	Ref. No.	Part No. 品番	Page 頁	Ref. No.
SS-4110715-SP	2	14	SS-6151820-TP	22	57	SS-8110422-TP	20	27	115-03703	4	41
SS-4110715-SP	2	26	SS-6660810-TP	10	33	SS-8110422-TP	22	58	115-03802	4	46
SS-4110715-SP	2	38	SS-6741010-SP	4	48	SS-8110510-SP	18	16	115-03901	4	45
SS-4110715-SP	14	1	SS-7060310-SP	12	38	SS-8110520-TP	6	12	115-10609	6	34
SS-4110715-SP	16	43	SS-7060310-SP	12	47	SS-8110750-SP	10	27	115-15053	6	14
SS-4110715-SP	22	14	SS-7060310-SP	28	26	SS-8120740-SP	8	12	115-15152	8	21
SS-4110715-SP	22	16	SS-7060510-SP	16	18	SS-8120740-SP	8	29	115-15202	8	24
SS-4110715-SP	31	30	SS-7060510-SP	24	46	SS-8120740-SP	18	23	115-15301	8	22
SS-4110915-SP	31	35	SS-7060510-SP	25	32	SS-8120740-SP	25	12	115-15459	8	26
SS-4120615-SP	2	17	SS-7060610-SP	16	17	SS-8151150-SP	6	42	115-15509	8	28
SS-4120615-SP	4	33	SS-7060610-SP	32	4	SS-8660330-SP	12	7	115-17059	8	32
SS-4120615-SP	22	11	SS-7080520-SP	19	5	SS-8660330-SP	25	6	115-17307	8	34
SS-4120915-SP	12	36	SS-7080520-SP	19	13	SS-8660530-TP	16	3	115-17505	8	3
SS-4120915-SP	14	25	SS-7080520-SP	19	21	SS-8660610-TP	8	14	115-17802	8	7
SS-4121015-SP	4	6	SS-7080520-SP	32	6	SS-9090B23-TP	25	16	115-27967	12	32
SS-4121015-SP	6	38	SS-7080520-SP	32	18	SS-9111010-SP	12	24	115-28809	12	66
SS-4121215-SP	12	68	SS-7080520-SP	32	19	SS-9111010-SP	12	52	115-28908	12	60
SS-4121415-SP	14	11	SS-7090510-SP	4	15	SS-9111010-SP	24	22	115-29005	12	76
SS-4150715-SP	30	41	SS-7090520-TP	14	67	SS-9111050-SP	12	14	115-29005	14	8
SS-4150915-SP	4	10	SS-7090530-SP	2	41	SS-9111610-SP	25	26	115-29104	12	67
SS-5060310-SP	8	48	SS-7090530-SP	2	44	SS-9112310-SP	25	29	115-29104	14	6
SS-5060310-SP	16	18	SS-7090530-SP	8	44	SS-9151210-TP	4	34	115-29906	12	8
SS-5060410-SP	19	3	SS-7090530-SP	28	2	SS-9151210-TP	6	23	115-30102	10	2
SS-5060410-SP	28	8	SS-7090540-TP	8	43	SS-9151210-TP	6	32	115-30656	12	32-1
SS-5090420-SP	16	41	SS-7090610-SP	24	42	SS-9151210-TP	8	16	115-39053	20	13
SS-5090420-SP	16	45	SS-7090620-TP	12	44	SS-9151210-TP	10	16	115-44756	39	16
SS-5090420-SP	39	9	SS-7090710-SL	31	25	SS-9151210-TP	14	30	115-50308	22	24
SS-5110710-SP	38	26	SS-7090710-SP	24	26	SS-9151210-TP	14	65	115-50308	22	54
SS-5150510-SP	22	9	SS-7090850-SP	16	50	SS-9151210-TP	16	27	115-50803	22	23
SS-6060220-SP	26	25	SS-7090910-SP	28	50	SS-9151210-TP	16	60	115-50852	22	17
SS-6060410-TP	16	52	SS-7091110-TP	6	2	SS-9151210-TP	18	14	115-51009	22	53
SS-6060410-TP	28	16	SS-7091410-SP	6	2	SS-9151210-TP	18	29	115-65058	25	2
SS-6060410-TP	28	27	SS-7110410-SP	8	9	SS-9151210-TP	20	31	115-65306	25	4
SS-6060410-TP	28	30	SS-7110510-SP	2	29	SS-9151210-TP	39	26	115-65504	25	24
SS-6060410-TP	32	7	SS-7110510-SP	4	2	SS-9152130-CP	30	59	115-65603	25	25
SS-6060510-TP	28	13	SS-7110510-SP	14	58	SS-9661230-CP	25	3	115-65702	25	22
SS-6060510-TP	28	40	SS-7110540-SP	14	52	SS-9681610-TP	6	44	115-65801	25	8
SS-6080320-SP	30	1	SS-7110540-SP	34	14	ST-6030821-OA	4	40	115-66809	25	10
SS-6080320-SP	30	10-3	SS-7110540-SP	36	16	ST-6030821-OA	38	18	115-71403	37	12
SS-6080340-SP	30	5	SS-7110710-SL	22	59	ST-6030821-OA	38	25	115-71403	38	8
SS-6080410-SP	8	20	SS-7110720-SP	2	40	TA-0180401-MO	8	4	115-71502	37	13
SS-6080410-SP	8	50	SS-7110720-SP	24	14	TA-0550604-RO	31	36	115-71502	38	9
SS-6080410-SP	8	61	SS-7110720-SP	26	10	TA-0690801-RO	14	20	115-71601	37	2
SS-6080410-SP	12	31	SS-7110720-TP	20	3	TA-0800504-RO	12	4	115-71700	38	2
SS-6080410-SP	16	36	SS-7110740-TP	14	48	TA-1030402-RO	10	14	115-71809	38	3
SS-6080410-SP	28	52	SS-7110840-SP	4	13	TA-1250406-RO	2	22	115-71809	38	4
SS-6080410-SP	30	5	SS-7110840-SP	16	35	TA-1871602-RO	4	36	115-71908	38	5
SS-6080410-SP	39	17	SS-7110840-SP	16	56	TA-2050805-RO	4	30	115-82509	8	2
SS-6080610-TP	14	61	SS-7110840-SP	24	37	WP-0250516-SD	32	5	115-82558	8	1
SS-6090420-SP	38	21	SS-7110840-SP	24	41	WP-0350516-SD	32	17	115-97101	12	12
SS-6090430-TP	14	44	SS-7110840-SP	31	11	WP-0370316-SD	4	16	115-98000	25	20
SS-6090440-SP	10	37	SS-7110910-TP	6	15	WP-0370316-SD	31	23	116-50900	6	8
SS-6090510-SP	28	54	SS-7110910-TP	6	22	WP-0370316-SD	37	8	118-00505	4	14
SS-6090560-TP	24	48	SS-7110910-TP	6	27	WP-0370316-SD	38	24	118-00604	4	5
SS-6090570-SP	28	55	SS-7110910-TP	6	31	WP-0371026-SD	19	6	118-00802	4	19
SS-6090620-SP	16	54	SS-7110910-TP	10	22	WP-0371026-SD	19	14	118-00901	4	17
SS-6090630-SP	16	48	SS-7111120-SP	12	54	WP-0371026-SD	19	22	118-01008	4	22
SS-6090630-SP	37	7	SS-7111410-SP	6	49	WP-0450000-SD	2	14-1	118-01107	4	21
SS-6090630-SP	38	31	SS-7111410-SP	18	39	WP-0450801-SD	26	29	118-01255	2	1
SS-6090650-SP	12	55	SS-7111410-SP	28	65	WP-0460556-SD	12	74	118-01354	2	2
SS-6090650-SP	19	9	SS-7111410-SP	30	53	WP-0480856-SP	12	53	118-01503	2	8
SS-6090650-SP	19	17	SS-7111410-SP	39	19	WP-0480856-SP	30	13	118-01859	24	32
SS-6090650-SP	19	25	SS-7112420-SP	6	46	WP-0621016-SD	12	70	118-02006	24	34
SS-6090650-SP	30	57	SS-7120910-SP	12	2	WP-0621016-SD	14	5	118-02105	24	33
SS-6090810-TP	6	3	SS-7120910-SP	18	23	WP-0651056-SD	8	40	118-02204	2	9
SS-6091210-TP	12	37	SS-7120910-TP	12	57	WP-0651056-SH	30	58	118-02303	2	13
SS-6110420-TP	8	31	SS-7121110-SP	14	53	WP-0751576-SD	4	42	118-02402	2	10
SS-6110610-TP	18	1	SS-7121410-TP	8	38	WP-0764016-SP	6	43	118-02600	2	23
SS-6110610-TP	24	6	SS-7151120-SP	24	31	WP-0850002-SC	38	15	118-02709	2	21
SS-6110610-TP	24	18	SS-7151310-TP	16	29	WP-1102016-SC	37	16	118-02808	2	34
SS-6110610-TP	30	11	SS-7151550-SP	10	44	WP-1102016-SC	38	6	118-02907	2	37
SS-6110710-TP	10	28	SS-7161040-SP	18	34	WP-1702600-SO	34	28	118-03004	2	35
SS-6110710-TP	20	22	SS-8080310-TP	8	63	WP-1702600-SO	36	31	118-03103	2	45
SS-6111040-SP	25	13	SS-8080310-TP	8	69	WS-0441040-KP	31	22	118-03202	2	43
SS-6111210-SP	26	30	SS-8080322-TP	2	7	WS-0451040-KP	6	47	118-03301	2	42
SS-6111610-SP	25	19	SS-8080322-TP	28	37	WS-0510002-KN	34	25	118-03400	2	39
SS-6111740-SP	2	12	SS-8080322-TP	39	11	WS-0510002-KN	36	27	118-03707	4	32
SS-6120740-SP	30	18	SS-8090410-SP	39	12	WS-0822010-KP	4	43	118-03806	4	31
SS-6121010-SP	24	9	SS-8090410-SP	4	18	WS-0822010-KP	4	43	118-03905	2	27
SS-6121020-SP	10	19	SS-8090410-SP	8	55	WS-1002560-KR	37	16-1	118-04002	2	28
SS-6121020-SP	16	5	SS-8090410-SP	16	28	WS-1643202-KR	34	29	118-04101	4	9
SS-6121220-TP	10	3	SS-8110310-SP	14	14	WS-1643202-KR	36	32	118-04200	2	24
SS-6121220-TP	10	11	SS-8110410-TP	10	18	WZ-0420350-KP	2	5	118-04309	2	25
SS-6121220-TP	12	33	SS-8110410-TP	12	11	WZ-2640310-KH	6	35	118-04408	24	8
SS-6121220-TP	14	16	SS-8110410-TP	18	15	101-26803	30	33	118-04507	24	17
SS-6121220-TP	14	18	SS-8110410-TP	22	7	115-00808	4	4	118-04606	24	20
SS-6121220-TP	20	10	SS-8110410-TP	30	46	115-01301	2	3	118-04713	24	19
SS-6121220-TP	20	14	SS-8110422-TP	2	4				118-04853	4	11
SS-6121240-SP	18	32	SS-8110422-TP	2	36				118-05009	4	7
SS-6122030-SP	4	29	SS-8110422-TP	8	56				118-05207	4	35
SS-6122510-SP	4	27	SS-8110422-TP	10	34				118-05405	4	8
SS-6151440-SP	16	7	SS-8110422-TP	14	27				118-06304	24	3
SS-6151440-SP	24	38	SS-8110422-TP	16	12				118-06304	24	13
SS-6151812-TP	8	41	SS-8110422-TP	18	9				118-06304	26	35

From the library of: Diamond Needle Corp



NUMERICAL INDEX OF PARTS

索引

Part No. 品番	Page 頁	Ref. No.	Part No. 品番	Page 頁	Ref. No.	Part No. 品番	Page 頁	Ref. No.	Part No. 品番	Page 頁	Ref. No.
118-06304	39	2	118-31559	16	26	118-53702	31	27	118-92205	39	5
118-06403	28	5	118-31674	16	11	118-53801	31	5	118-92304	39	6
118-06502	26	31	118-31682	16	8	118-54205	31	9	118-92403	39	7
118-10306	4	47	118-31708	16	22	118-54304	31	1	118-93302	16	14
118-11106	6	10	118-31757	16	21	118-54403	31	16	118-93351	16	9
118-11205	6	41	118-31906	16	37	118-54502	31	14	118-93609	16	38
118-11304	6	45	118-32151	6	19	118-54601	31	15	118-98103	39	21
118-11403	6	37	118-32201	6	21	118-54700	31	2	119-00206	4	26
118-11502	6	39	118-32201	6	26	118-54809	31	18	119-00305	4	3
118-11601	6	40	118-32300	16	62	118-54908	31	3	119-00453	2	16
118-11809	6	9	118-32458	16	57	118-55004	31	17	119-00602	2	18
118-12104	6	4	118-32706	16	46	118-55251	31	32	119-00701	4	1
118-12401	6	48	118-32805	16	42	118-55400	31	33	119-00859	4	20
118-12401	28	64	118-32904	16	40	118-55509	31	31	119-04109	8	8
118-12401	39	18	118-33001	16	33	118-55806	31	13	119-05106	18	22
118-14100	8	10	118-33100	16	49	118-57158	28	41	119-05254	18	13
118-14308	8	18	118-33209	16	55	118-57166	28	6	119-05304	18	17
118-14704	10	45	118-33308	16	19	118-57307	28	31	119-05452	18	28
118-14803	8	39	118-33407	16	44	118-57455	28	20	119-05502	18	31
118-14902	8	52	118-33506	16	34	118-57604	28	18	119-05601	19	1
118-15057	8	36	118-33605	16	10	118-57703	28	23	119-05700	18	35
118-15107	8	35	118-33704	16	16	118-57802	28	17	119-05809	18	42
118-15107	30	21-3	118-34488	39	23	118-57901	28	15	119-05908	18	43
118-15206	8	53	118-36103	22	56	118-58057	28	42	119-06005	18	44
118-15503	8	54	118-36202	22	55	118-58701	28	46	119-06104	18	41
118-16006	8	57	118-40600	30	35	118-58800	28	43	119-06203	18	11
118-16105	8	19	118-40808	30	36	118-58909	28	44	119-06302	18	7
118-16204	8	58	118-40907	30	37	118-59055	28	12	119-06401	18	21
118-16303	8	59	118-41053	30	39	118-59105	28	11	119-06500	18	25
118-16402	8	60	118-41301	4	39	118-59204	28	7	119-06609	18	19
118-16501	8	42	118-41400	4	37	118-59303	28	38	119-06708	18	27
118-16600	8	45	118-41509	4	38	118-59402	28	24	119-06807	18	24
118-16709	22	13	118-41608	30	43	118-59501	28	25	119-10668	14	64
118-16857	8	46	118-41707	30	45	118-59600	28	28	119-10759	14	29
118-16907	8	49	118-41905	30	38	118-59709	28	29	119-10809	14	60
118-17004	8	51	118-42101	16	13	118-59808	28	32	119-10908	14	63
118-17103	8	47	118-42606	30	55	118-59907	28	36	119-11005	14	32
118-17202	22	15	118-42804	4	36-1	118-60004	28	35	119-11104	14	31
118-17301	8	72	118-42903	8	5	118-60103	28	33	119-11203	14	28
118-19109	18	36	118-45153	6	11	118-60509	28	9	119-11302	14	66
118-19208	18	37	118-45302	25	14	118-60608	28	53	119-11401	14	45
118-20156	18	6	118-45401	25	18	118-60756	28	3	119-11500	14	56
118-20206	18	4	118-45500	25	27	118-60905	28	1	119-11609	14	46
118-20503	18	2	118-45609	25	15	118-61101	28	39	119-11708	14	47
118-20602	18	10	118-45708	25	17	118-61200	28	51	119-11807	14	21
118-20909	18	3	118-45807	25	21	118-61309	28	10	119-11955	14	15
118-23176	10	23	118-45906	25	28	118-61408	28	58	119-12052	14	12
118-23200	10	38	118-46003	24	24	118-61457	28	57	119-12201	14	13
118-23309	10	35	118-46102	24	23	118-61507	28	59	119-12300	14	19
118-23408	10	36	118-46201	24	21	118-62257	26	12	119-12409	14	23
118-23507	10	26	118-46300	24	27	118-62455	26	18	119-12508	14	24
118-23804	8	17	118-46409	24	25	118-62505	26	22	119-12607	14	7
118-23804	10	12	118-46508	24	28	118-62653	26	26	119-12706	14	9
118-24000	10	4	118-46607	24	15	118-62661	26	11	119-12805	14	59
118-24059	10	1	118-46706	26	34	118-62802	26	23	119-12813	14	59-1
118-24109	10	8	118-46805	24	29	118-62901	26	27	119-12904	14	57
118-24208	12	20	118-46904	24	12	118-63008	26	19	119-13308	14	55
118-24257	12	18	118-47100	24	39	118-63107	26	28	119-13407	14	43
118-24307	12	19	118-47803	24	16	118-63354	26	5	119-13563	14	40
118-24406	10	39	118-47852	24	10	118-63362	26	1	119-13571	14	40-1
118-24505	12	1	118-47860	24	11	118-63404	26	2	119-13704	14	38
118-24604	12	6	118-47902	24	7	118-63651	26	6	119-13753	14	38-1
118-24703	12	48	118-49007	37	1	118-63701	26	3	119-13902	14	41
118-24802	12	45	118-49155	38	1	118-63800	26	32	119-14009	14	36
118-24901	12	49	118-49304	37	15	118-63909	26	8	119-14108	14	37
118-25007	12	42	118-49304	38	11	118-64006	26	13	119-14207	14	35
118-25106	12	41	118-49353	38	10	118-64105	26	16	119-14306	14	33
118-25205	12	40	118-49361	37	15-1	118-64204	26	14	119-14405	14	34
118-25304	12	29	118-49361	38	11-1	118-64303	26	33	119-14603	14	2
118-25353	12	28	118-49379	38	10-1	118-64402	28	56	119-14751	14	17
118-25403	12	43	118-49403	37	11	118-64600	26	24	119-17655	30	44
118-25601	12	39	118-49403	38	27	118-64709	26	7	119-17663	30	48
118-25700	12	35	118-49502	37	18	118-67108	2	32	119-17804	30	52
118-25858	12	61	118-49502	38	32	118-67207	2	31	119-17903	30	54
118-25908	12	65	118-49601	37	14-1	118-67306	2	30	119-18000	30	56
118-26005	12	73	118-49908	37	5	118-69005	8	62	119-18158	30	50
118-26104	12	64	118-50005	37	4	118-69658	8	66	119-18307	30	31
118-26203	12	75	118-50054	37	3	118-70359	8	70	119-18406	30	12
118-26203	18	20	118-50104	38	17	118-82107	12	12	119-18505	30	10
118-26302	12	26	118-50153	38	16	118-82800	12	13	119-18513	30	10-1
118-26401	12	30	118-50203	38	20	118-85209	12	23	119-18604	30	6
118-27607	12	46	118-50401	38	19	118-86207	12	21	119-18612	30	6-2
118-27904	12	50	118-50500	38	23	118-87106	12	15	119-18703	30	20
118-28050	12	10	118-50609	38	22	118-87403	12	16	119-18802	30	21
118-29157	6	24	118-50708	37	9	118-88005	16	30	119-18810	30	21-1
118-29207	20	12	118-50708	38	29	118-88104	16	31	119-18901	30	23
118-29355	20	28	118-50807	37	10	118-88302	16	32	119-19008	30	2
118-29405	20	26	118-50807	38	28	118-88401	16	53	119-19107	30	7
118-29504	22	1	118-50906	38	12	118-90001	16	51	119-19206	30	8
118-29603	22	3	118-53157	31	20	118-90100	24	40	119-19214	30	8-1
118-31153	6	28	118-53306	31	19	118-90308	24	43	119-19354	30	3
118-31203	6	30	118-53405	31	4	118-90506	24	44	119-19453	30	4
118-31302	16	6	118-53504	31	8	118-90605	24	45	119-19552	30	24
118-31450	16	25	118-53603	31	7	118-90704	24	47	119-19560	30	21-2

From the library of: Diamond Needle Corp



NUMERICAL INDEX OF PARTS

索引

Part No. 品番	Page 頁	Ref. No.	Part No. 品番	Page 頁	Ref. No.	Part No. 品番	Page 頁	Ref. No.	Part No. 品番	Page 頁	Ref. No.
119-19602	30	25									
119-19701	30	19									
119-19800	30	17									
119-19909	30	40									
119-20303	30	6-1									
119-20451	30	20-1									
119-20600	30	10-2									
119-21103	25	7									
119-21202	25	11									
119-25104	19	8									
119-25104	19	16									
119-25203	19	24									
119-25401	32	2									
119-25500	32	15									
119-25906	19	11									
119-26201	19	19									
119-26706	19	30									
119-29700	19	26									
119-30500	19	10									
119-30500	19	18									
119-30708	19	27									
119-30807	19	28									
119-30906	19	7									
119-30906	19	15									
119-31102	19	23									
119-31607	32	16									
119-31706	19	29									
119-32050	19	4									
119-32357	19	12									
119-32852	19	20									
119-33454	32	1									
119-33462	32	13									
119-33652	32	14									
119-33660	32	28									
119-34551	40	1									
119-34650	40	3									
119-34759	40	6									
119-34858	40	9									
119-34957	40	12									
119-35251	40	13									
119-36606	14	49									
119-36705	14	50									
119-37000	14	51									
119-37307	32	12									
119-37406	32	30									
119-38206	40	4									
119-38305	40	7									
119-38404	40	10									
119-38503	40	14									
119-38800	40	5									
119-38909	40	8									
119-39006	40	11									
119-39105	40	15									
119-39204	40	2									
119-74706	25	30									
119-74805	25	33									
119-74904	25	31									



# JUKI

## JUKI CORPORATION

### HEAD OFFICE

2-1, 8-CHOME, KOKURYO-CHO,  
CHOFU-CITY, TOKYO 182, JAPAN

### BUSINESS OFFICE

23-3, KABUKI-CHO 1-CHOME,  
SHINJUKU-KU, TOKYO 160, JAPAN

CABLE : JUKI TOKYO

TELEX : J22967, 232-2301

PHONE : 03(3205)1188, 1189, 1190

## JUKI 株式会社

〒182 東京都調布市国領町8-2-1  
TEL. 03-3480-1111(代表)

工業製品販売本部  
TEL. 03-3480-1113(ダイヤルイン)

お問い合わせ、ご相談は  
To order or for further  
information,  
please contact :

\*このパーツリストは商品改良のため予告なく変更する事があります。

\* The description covered in this parts list is subject to change for improvement of the commodity without notice.

\*このパーツリストは、1991年4月現在の商品仕様で編集・印刷したものです。

\* This parts list is edited and printed in accordance with the product specifications as of April 1991.